



WBS  
GRUPPE



# WBS JobReport

2. Halbjahr 2020

# SUMMARY

Die Corona-Pandemie hat den Arbeitsmarkt auch im zweiten Halbjahr 2020 maßgeblich beeinflusst. Es wurden insgesamt 3.485.924 Positionen auf dem deutschen Stellenmarkt veröffentlicht. Das Jobangebot ist damit um rund 15 Prozent gegenüber der zweiten Jahreshälfte 2019 gesunken. Zum Vergleich: Im ersten Halbjahr 2020 lag der Rückgang bei 26,7 Prozent zum Vorjahreszeitraum.

Nachdem die Eindämmungsmaßnahmen zum Sommer hin gelockert wurden, stieg die Anzahl der ausgeschriebenen Stellen wieder an. Im Oktober wurden die meisten Jobangebote veröffentlicht, auch wenn das Vorjahresniveau noch nicht wieder erreicht werden konnte.

## **Gesundheitswesen ist der Gewinner im zweiten Halbjahr**

Die Nachfrage nach Fachkräften im Gesundheitswesen, besonders in Arztpraxen, Pflegeheimen, aber auch in Krankenhäusern ist im Vergleich zum Vorjahr um 7,2 Prozent gestiegen. Neben Führungskräften werden händeringend erfahrene Fachkräfte mit Berufsausbildung gesucht.

## **Stabile Nachfrage nach IT-Fachkräften**

Die meisten Jobangebote werden deutschlandweit nach wie vor in den Bereichen Bauwesen und Handwerk sowie für technische Berufe ausgeschrieben, wenn auch mit stärkeren Rückgängen im Vergleich zu 2019. Stabile Entwicklungen zeigen unter anderem Stellen in der IT und Telekommunikation. Die Nachfrage nach Fachkräften in der Forschung und Entwicklung ist leicht gestiegen

## **Größter Rückgang im Gastgewerbe**

Das Branchenranking wird angeführt von Jobangeboten, die von Personaldienstleistern ausgeschrieben wurden. Der Handel sichert sich den zweiten Platz mit rund 13 Prozent aller Jobangebote. Besonders hart betroffen ist das Gastgewerbe. Seit der erneuten Schließung der Restaurants und Hotels ab November ist die Nachfrage nach Fachkräften in dieser Branche wieder stark eingebrochen. Insgesamt beträgt der Rückgang über 40 Prozent.

## **Neue Bundesländer schneiden im Deutschland-Vergleich am besten ab**

Besonders das Saarland sticht mit einem niedrigen Rückgang von nur 2,5 Prozent im Vergleich zum Vorjahr heraus. Auch in den neuen Bundesländern Thüringen, Sachsen-Anhalt sowie Brandenburg liegt der Rückgang bei unter 10 Prozent. Auf Stadtebene überrascht vor allem Münster in Nordrhein-Westfalen, hier liegt das Jobangebot fast auf Vorjahresniveau, während die anderen Großstädte im Bundesland mit einem starken Rückgang auffallen.

Aus Gründen der Lesbarkeit wurde bei Berufsbezeichnungen die männliche Form gewählt, natürlich beziehen sich die Angaben auf Angehörige aller Geschlechter.



# INHALT

Jobangebote gesamt und je Monat	4
Branchenübersicht	5
Bundesländerübersicht	6
Top 20 Städte	7
Übersicht über Hierarchiestufen	8
Übersicht über die Berufsgruppen	9
Bau und Handwerk	10
Finanz- und Rechnungswesen	15
Gesundheit, Medizin, Soziales	20
Hotel- und Gastgewerbe	25
IT/Telekommunikation	30
Marketing	35
Personalwesen	40
Technische Berufe	45
Transport, Verkehr, Logistik	50
Vertrieb und Verkauf	55
<b>Corona-Spezial</b>	<b>60</b>

## ÜBER DIE STUDIE

Der halbjährlich erscheinende WBS JobReport wurde im Auftrag der WBS GRUPPE von index Research erstellt. Grundlage für die gesamte Analyse ist die umfangreiche Online-Datenbank index Anzeigendaten. Ausgewertet wurden 191 Printmedien, 96 Online-Jobbörsen, ca. 100.000 Firmen-Homepages und die Jobbörse der Bundesagentur für Arbeit. Die gleichen Stellenanzeigen aus verschiedenen Suchmedien wurden gruppiert betrachtet und nur einmal gezählt.

Die Ergebnisse zeigen die aktuelle Situation auf dem deutschen Arbeitsmarkt von Juli bis Dezember 2020 und bilden ebenfalls die Entwicklung zum zweiten Halbjahr 2019 ab, aufgeschlüsselt nach Branchen, Bundesländern, Hierarchieebenen sowie Berufsgruppen. Die zehn relevantesten Berufsgruppen werden im Detail betrachtet und es wird gezeigt, welche fünf Berufsprofile jeweils am stärksten nachgefragt wurden.

Der Spezial-Teil des WBS JobReport behandelt die Auswirkungen der Corona-Pandemie auf den Jobmarkt. Besonders spannend: Welche Berufsprofile wurden im Bereich Gesundheit, Medizin und Soziales am stärksten nachgefragt?

# ENTWICKLUNG DER JOBANGEBOTE IM ZWEITEN HALBJAHR 2020.

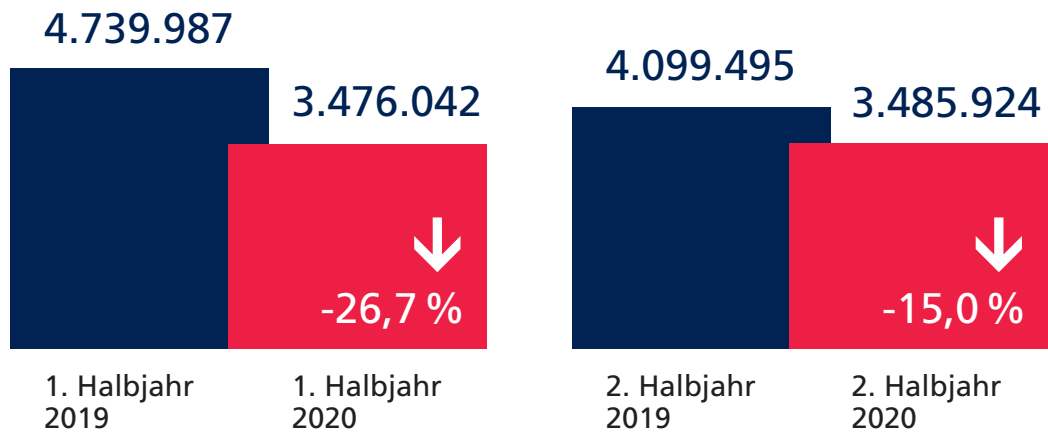

## ANZAHL DER POSITIONEN UND ENTWICKLUNG ZUM VORJAHRESMONAT

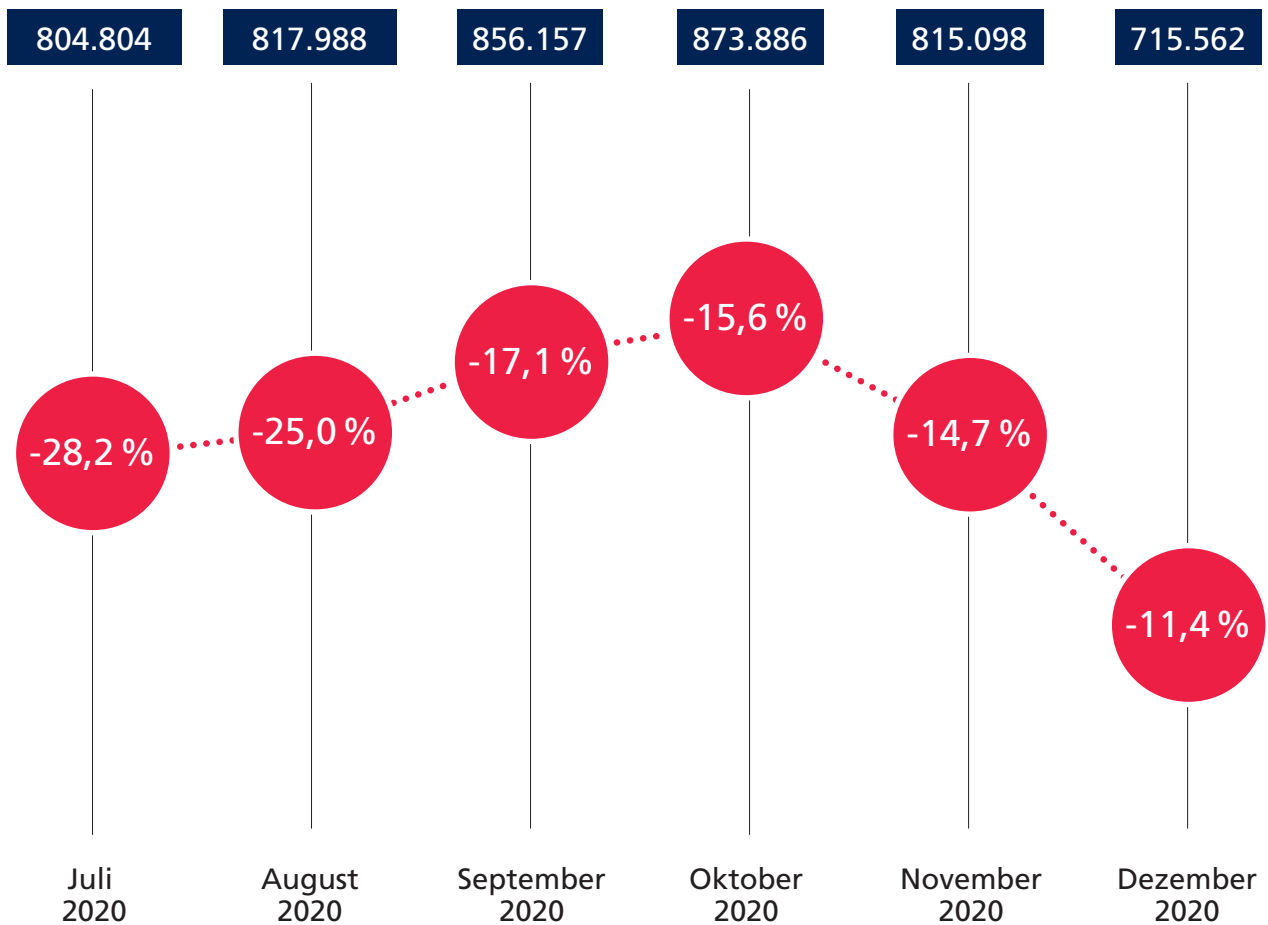

# BRANCHEN: STÄRKSTER NACHFRAGEANSTIEG IN DER GESUNDHEITSBRANCHE.

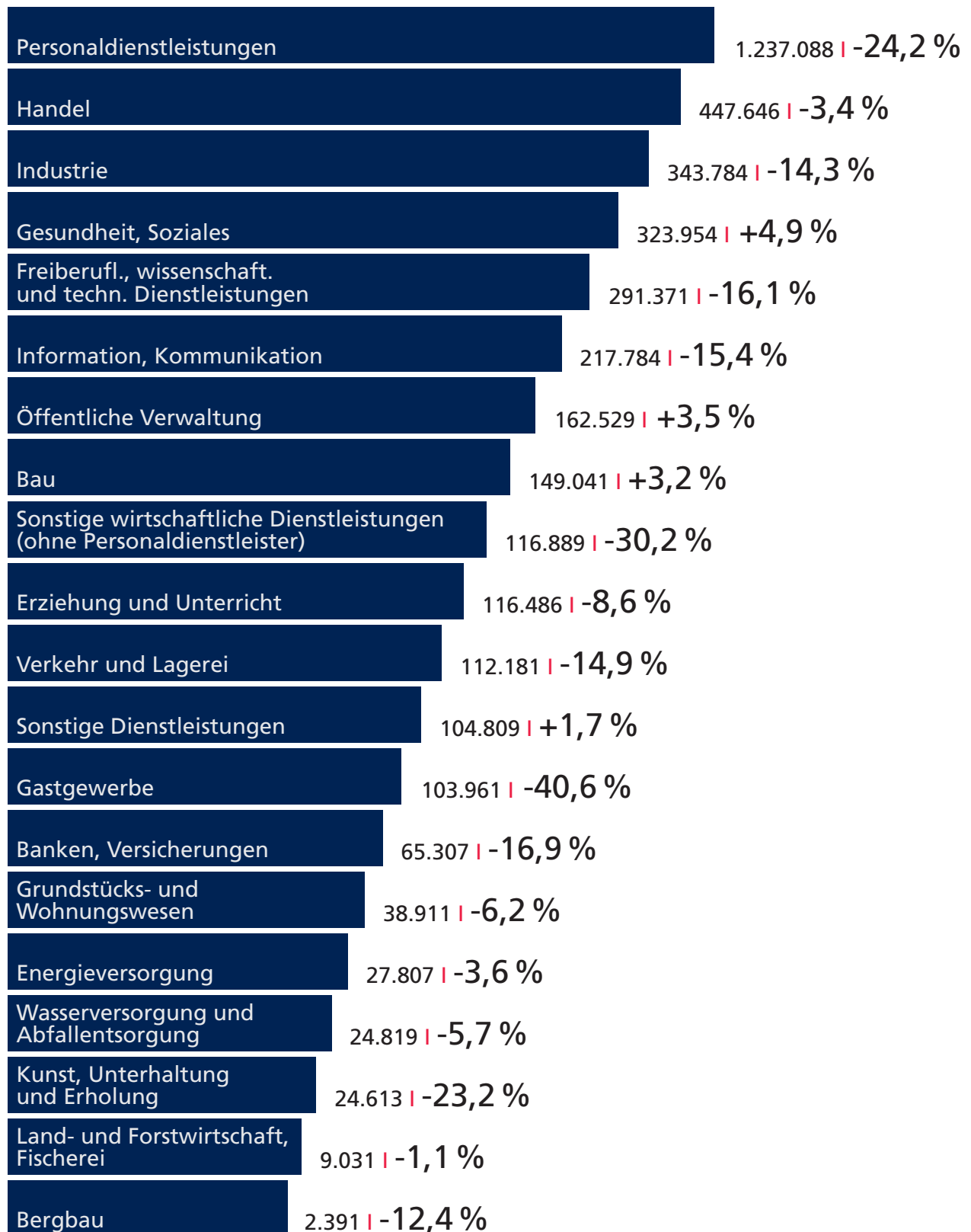

# BUNDESLÄNDER: IN OSTDEUTSCHLAND IST EIN GERINGERER RÜCKGANG ZU ERKENNEN.

ANZAHL AN JOBS UND PROZENTUALE ÄNDERUNG ZUM VORJAHR

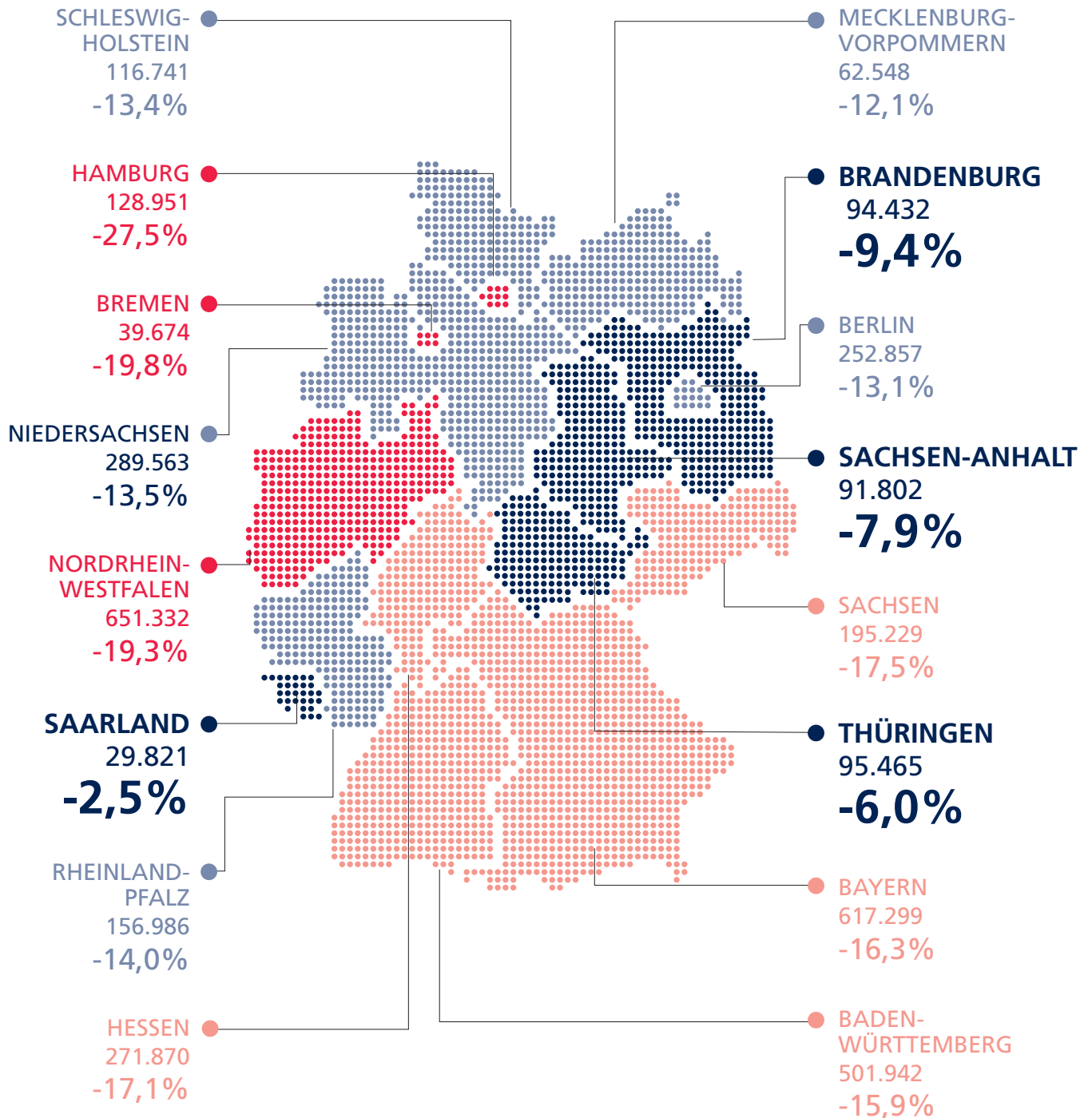

# STÄDTE: MÜNSTER ÜBERRASCHT MIT SEHR GERINGEM RÜCKGANG.

ANZAHL AN JOBS UND PROZENTUALE ÄNDERUNG ZUM VORJAHR

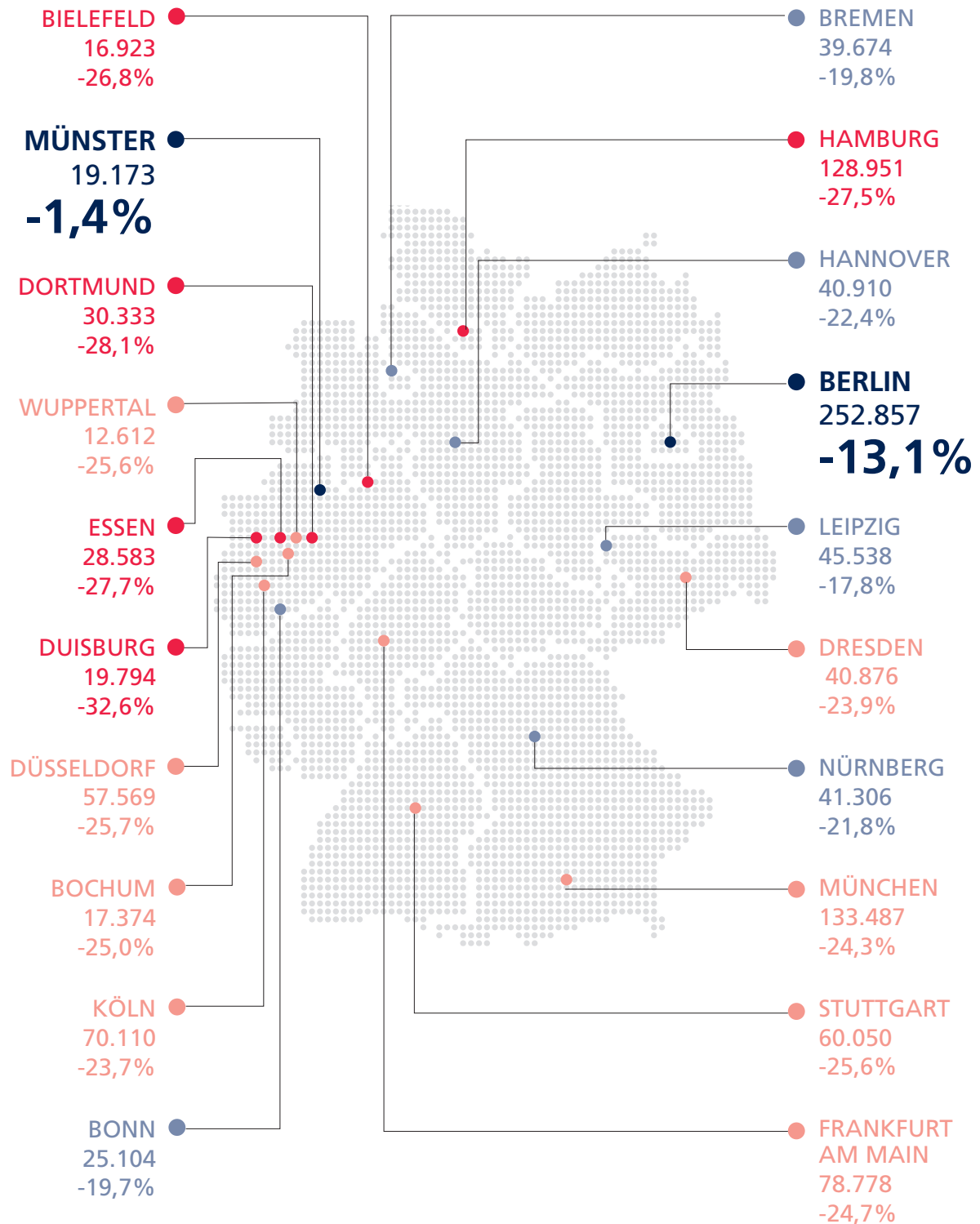

# HIERARCHIESTUFEN: GESTIEGENE NACHFRAGE NACH AUSZUBILDENDEN.

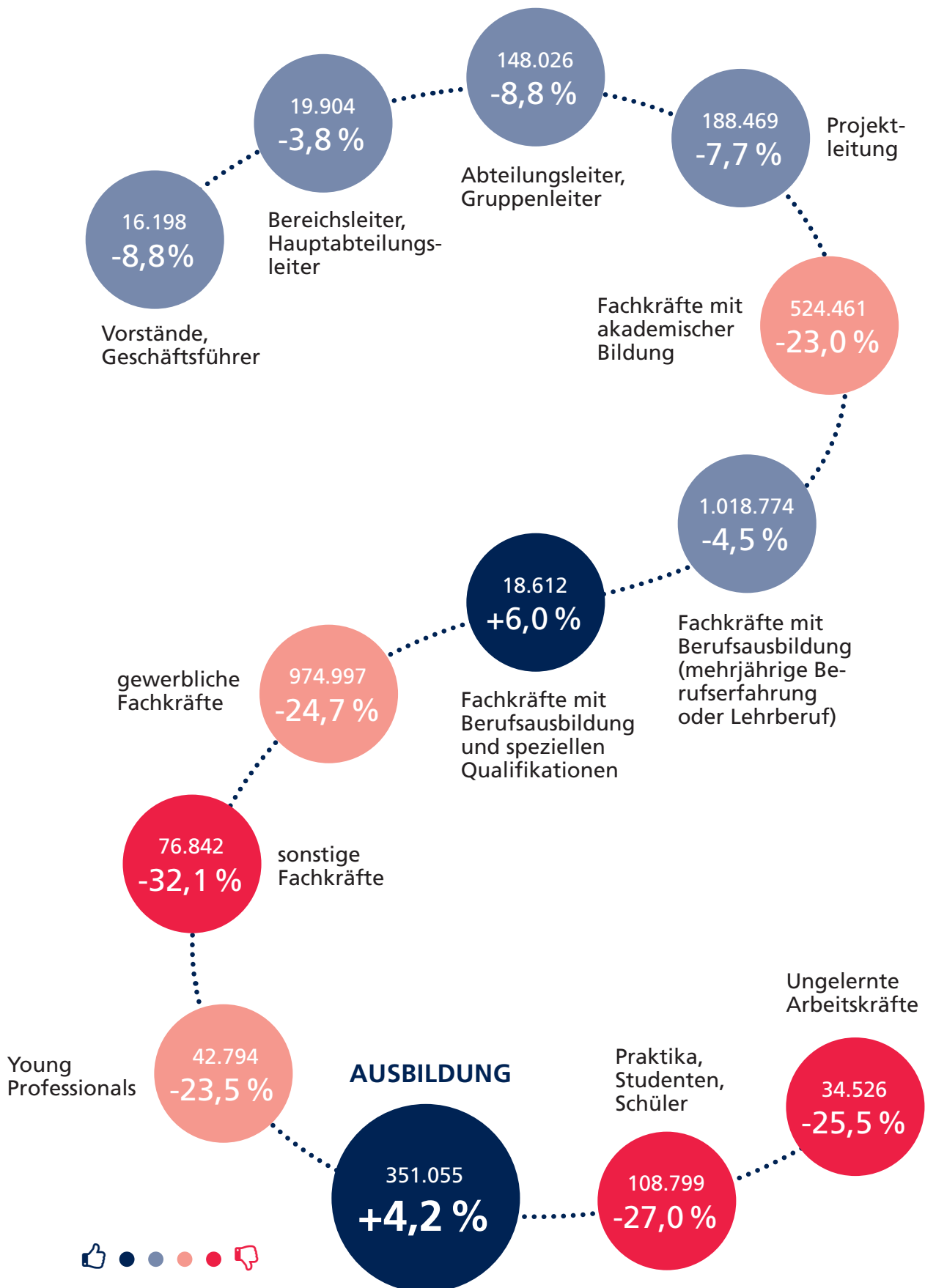



# POSITIVE NACHFRAGE NACH FACHKRÄFTEN AUS FORSCHUNG UND ENTWICKLUNG.

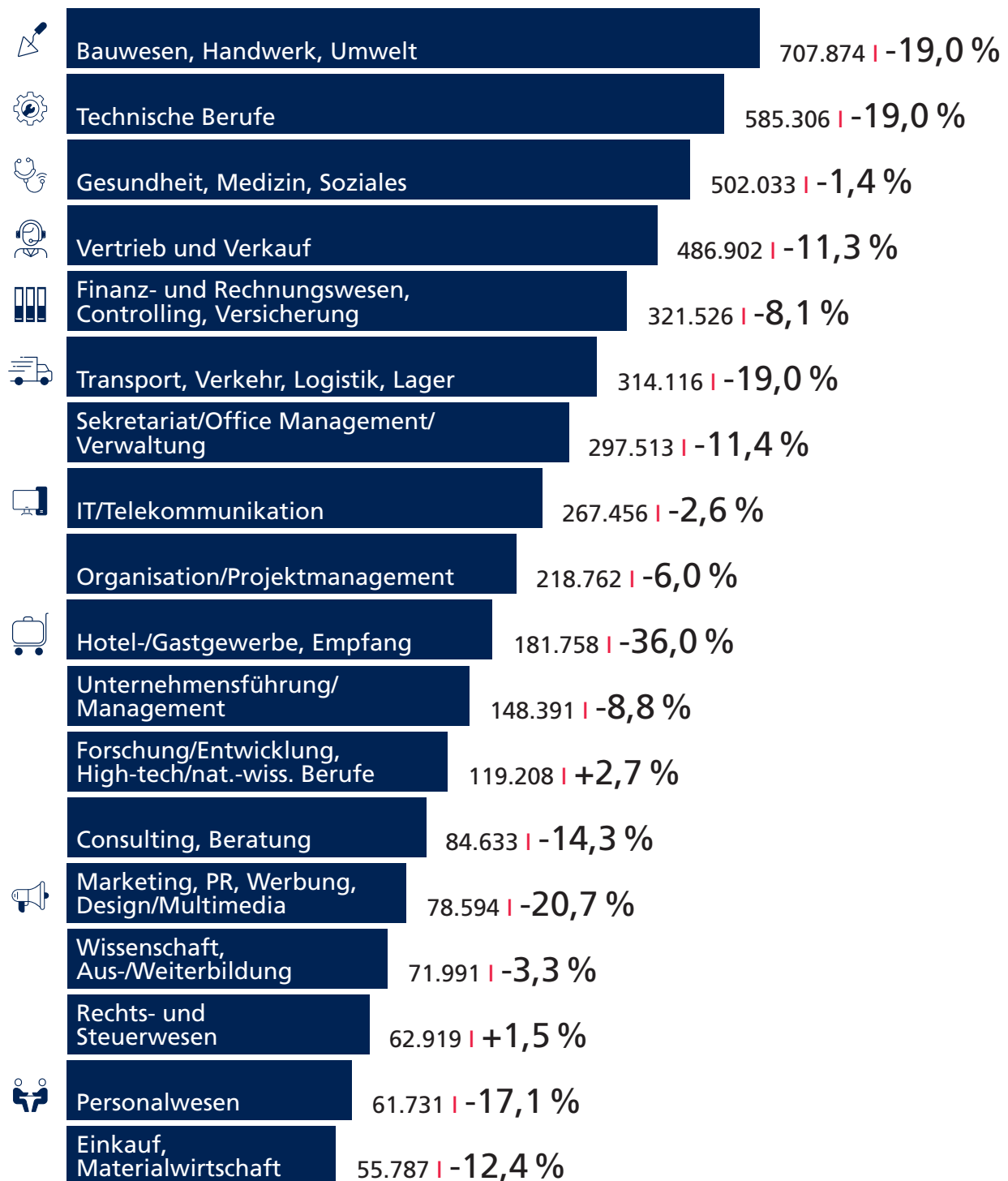

# Bau und Handwerk

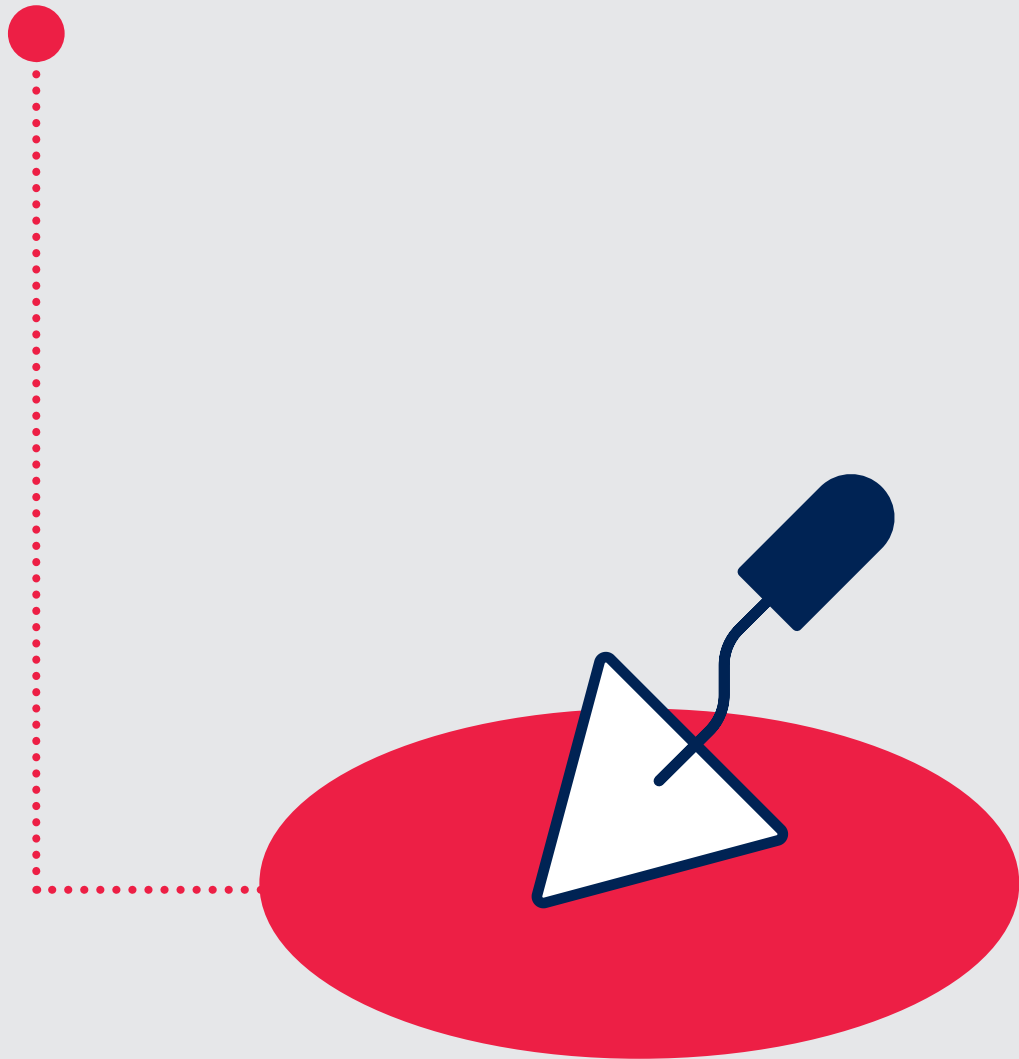



# NACHFRAGE IN DER BAUBRANCHE IST GESTIEGEN.

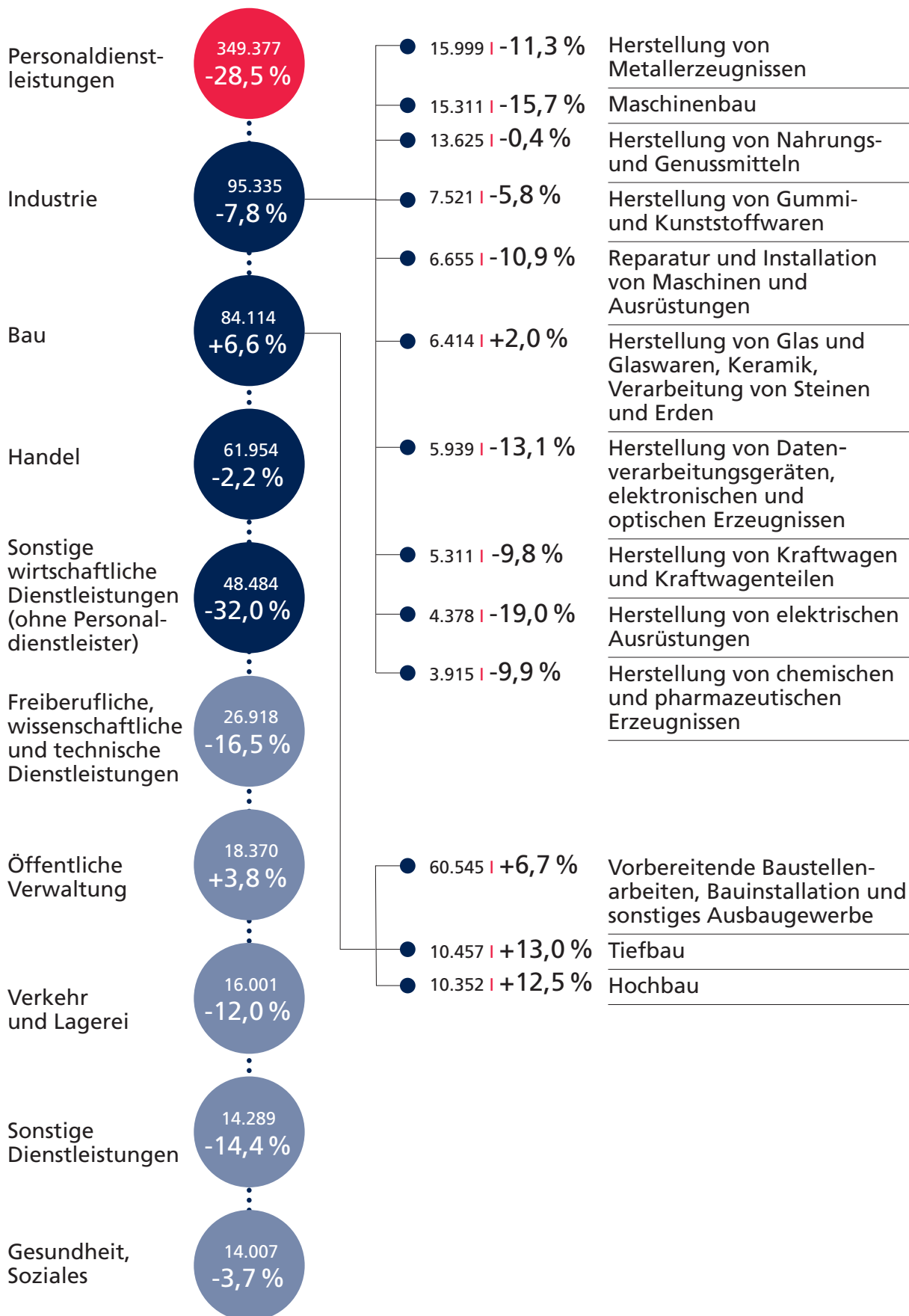

# DIE NACHFRAGE NACH FÜHRUNGSKRÄFTEN IST GESTIEGEN.

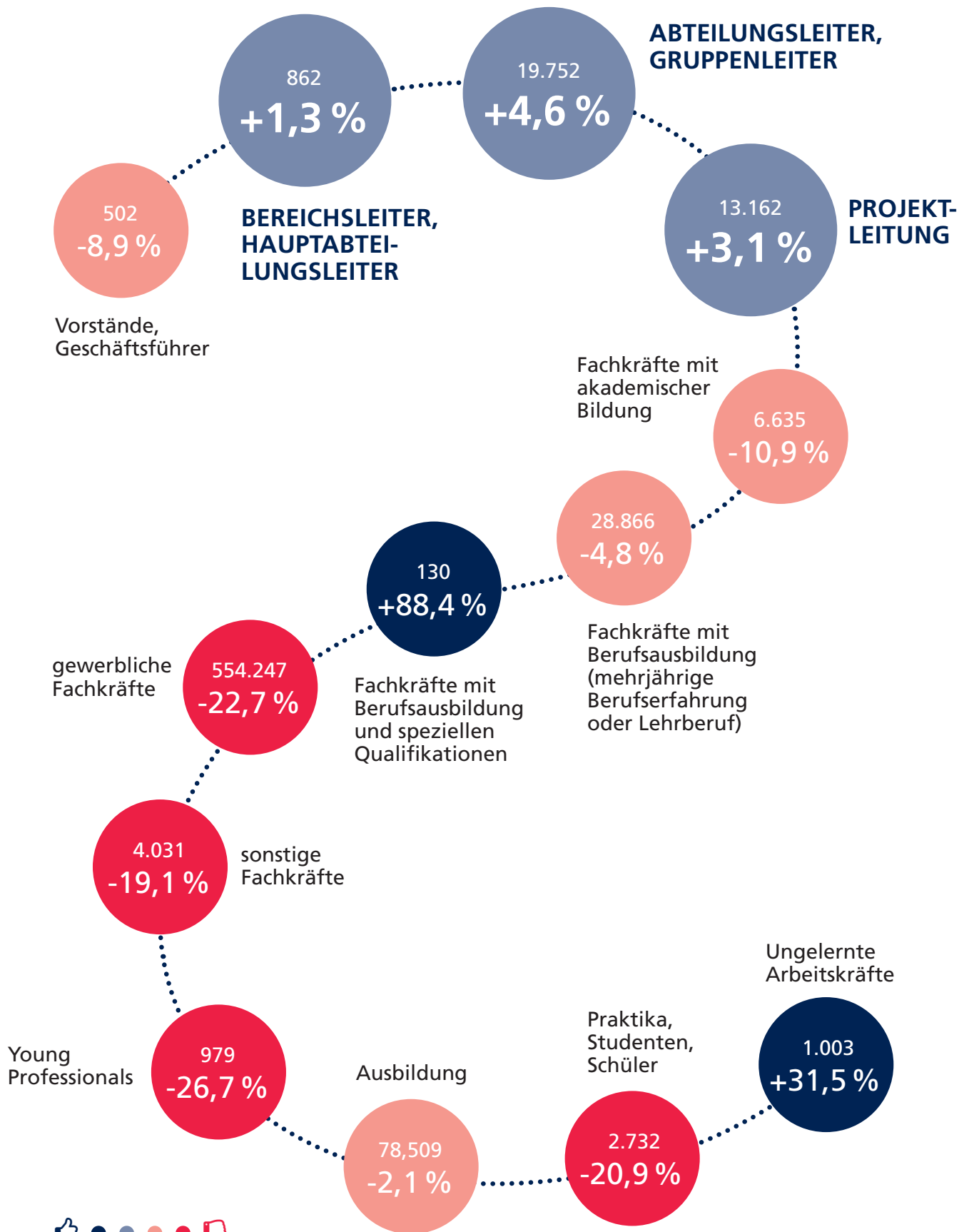



# GERINGSTER RÜCKGANG IM SAARLAND UND IN THÜRINGEN.

ANZAHL AN JOBS UND PROZENTUALE ÄNDERUNG ZUM VORJAHR

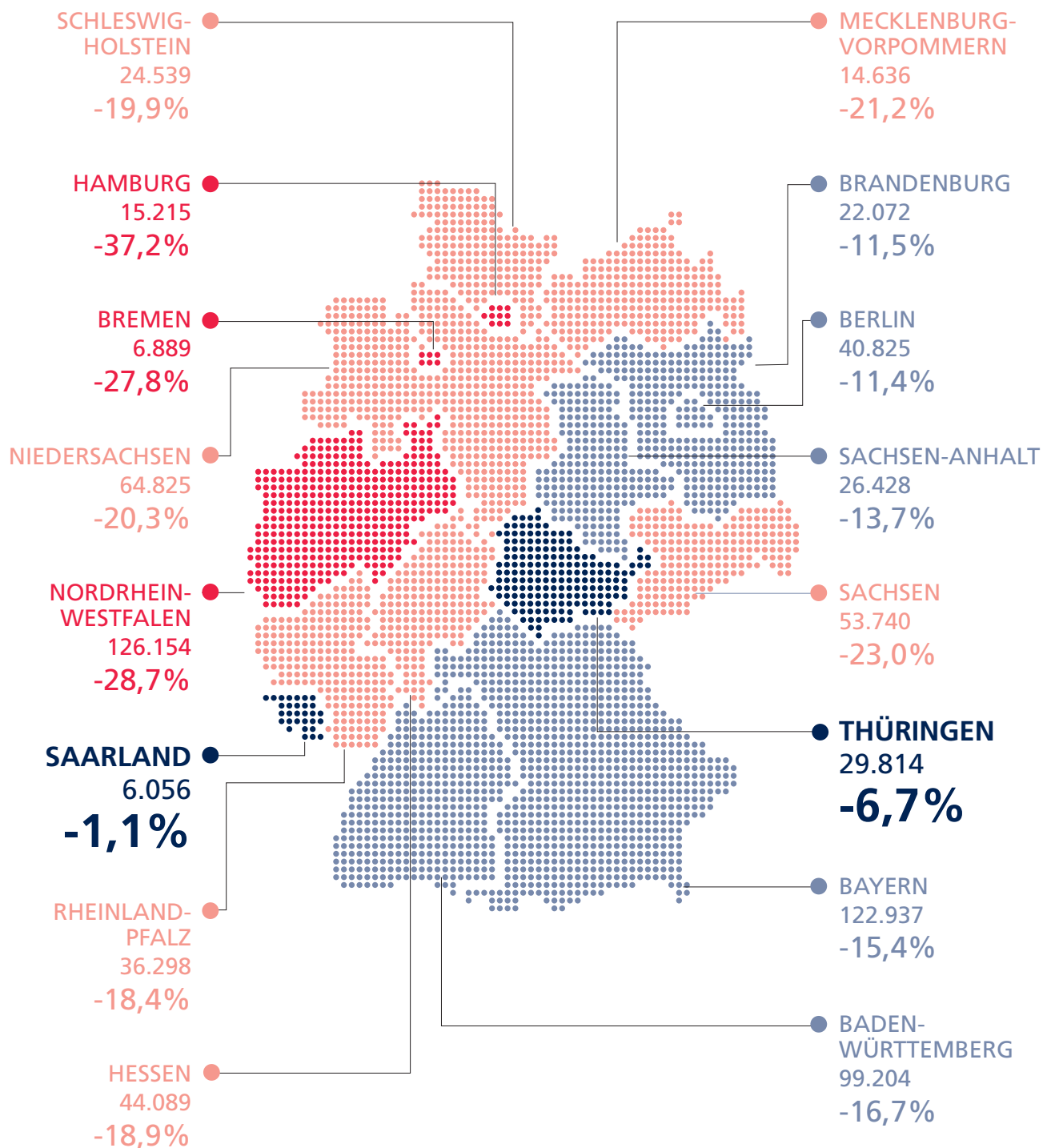



# GERINGSTER RÜCKGANG BEI MONTEUREN.

DIE TOP 5 BERUFSBILDER DER BERUFSGRUPPE

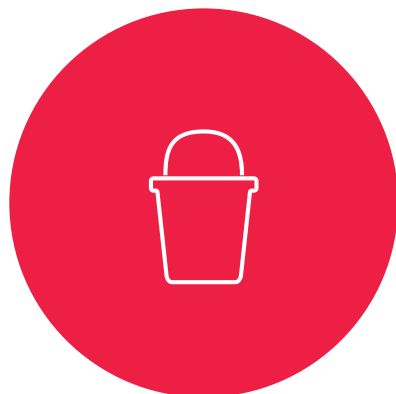

REINIGUNGSPERSONAL

60.872

**-29,6 %**

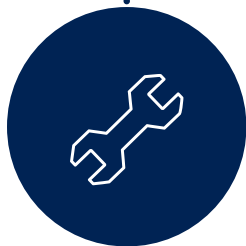

MONTEUR

29.552

**-6,1 %**



LACKIERER/MALER

25.468

**-25,0 %**



PRODUKTIONSMITARBEITER

23.989

**-6,9 %**

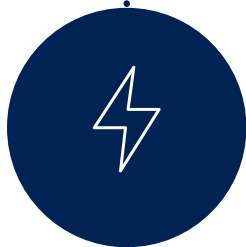

ELEKTROINSTALLATEUR/-MONTEUR

17.912

**-25,5 %**

# Finanz- und Rechnungswesen

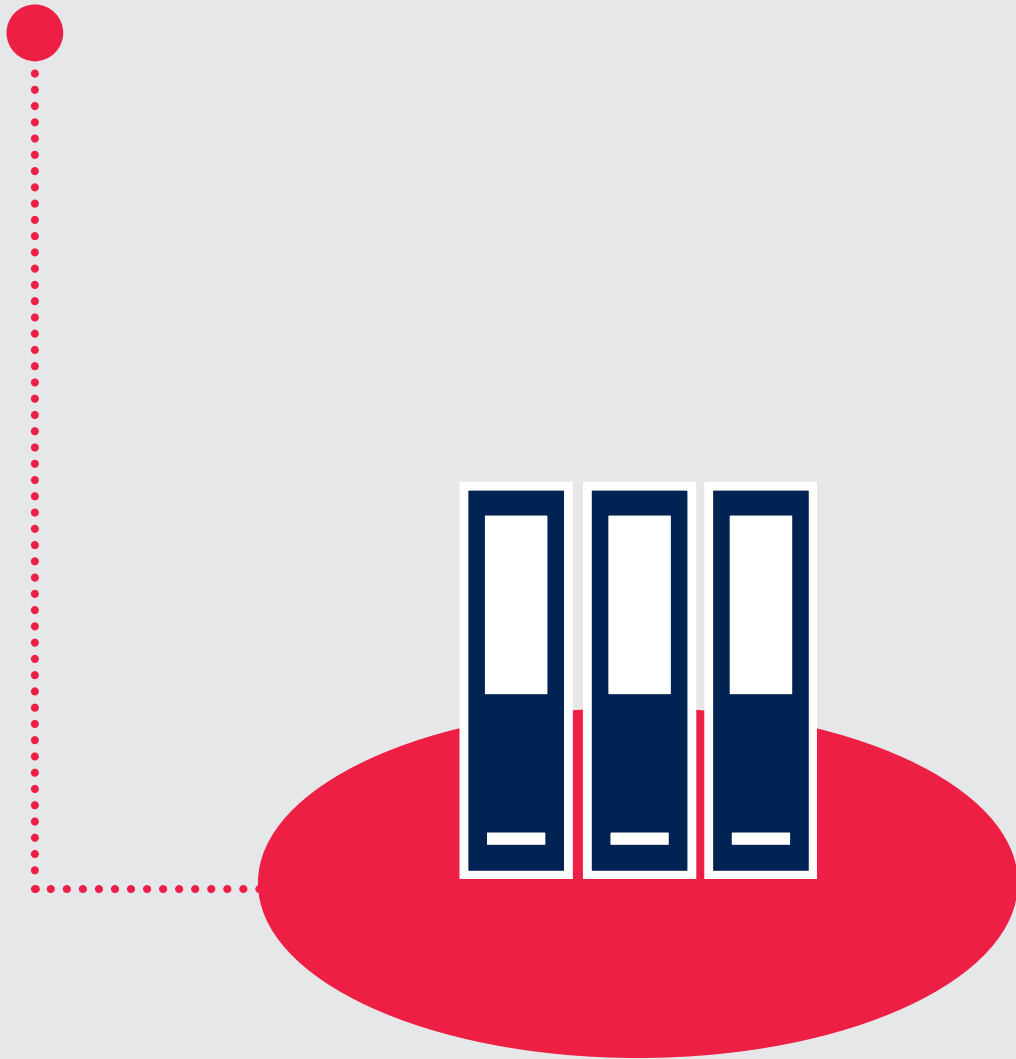

# MEHR FINANZFACHKRÄFTE IM HANDEL GESUCHT.

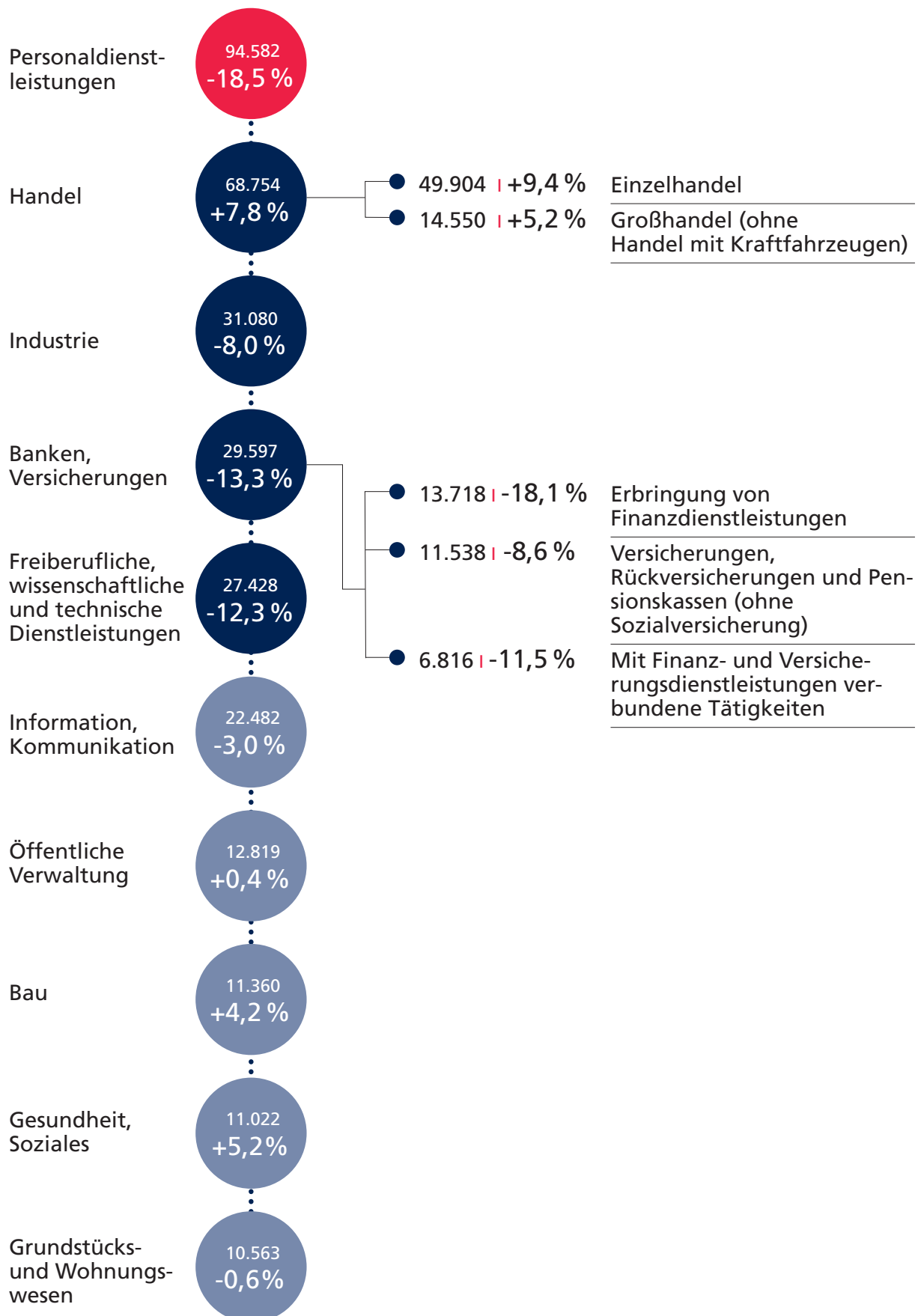





# AZUBI-NACHFRAGE LEICHT ANGESTIEGEN.

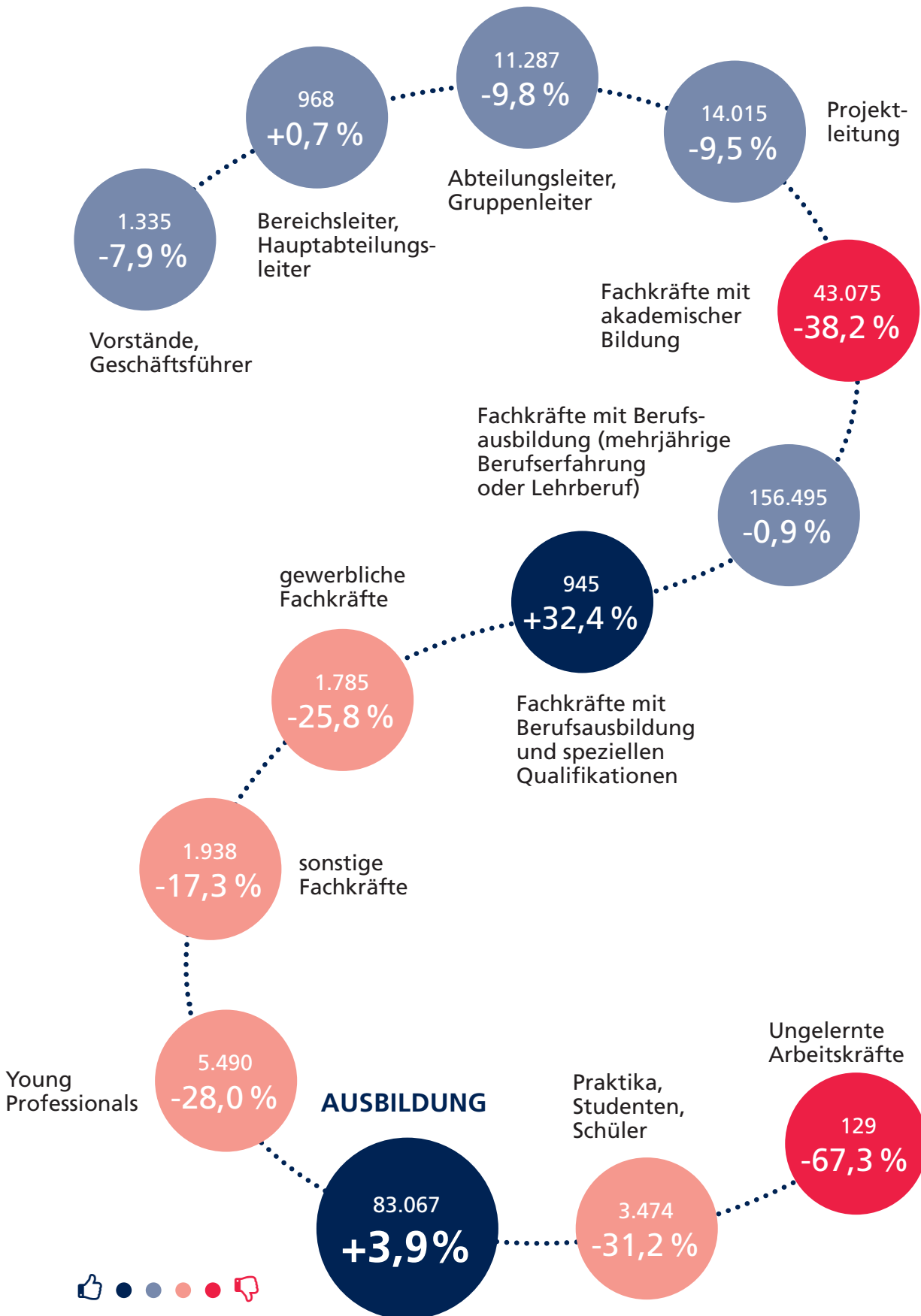

# STABILE NACHFRAGE IN NIEDERSACHSEN.

ANZAHL AN JOBS UND PROZENTUALE ÄNDERUNG ZUM VORJAHR

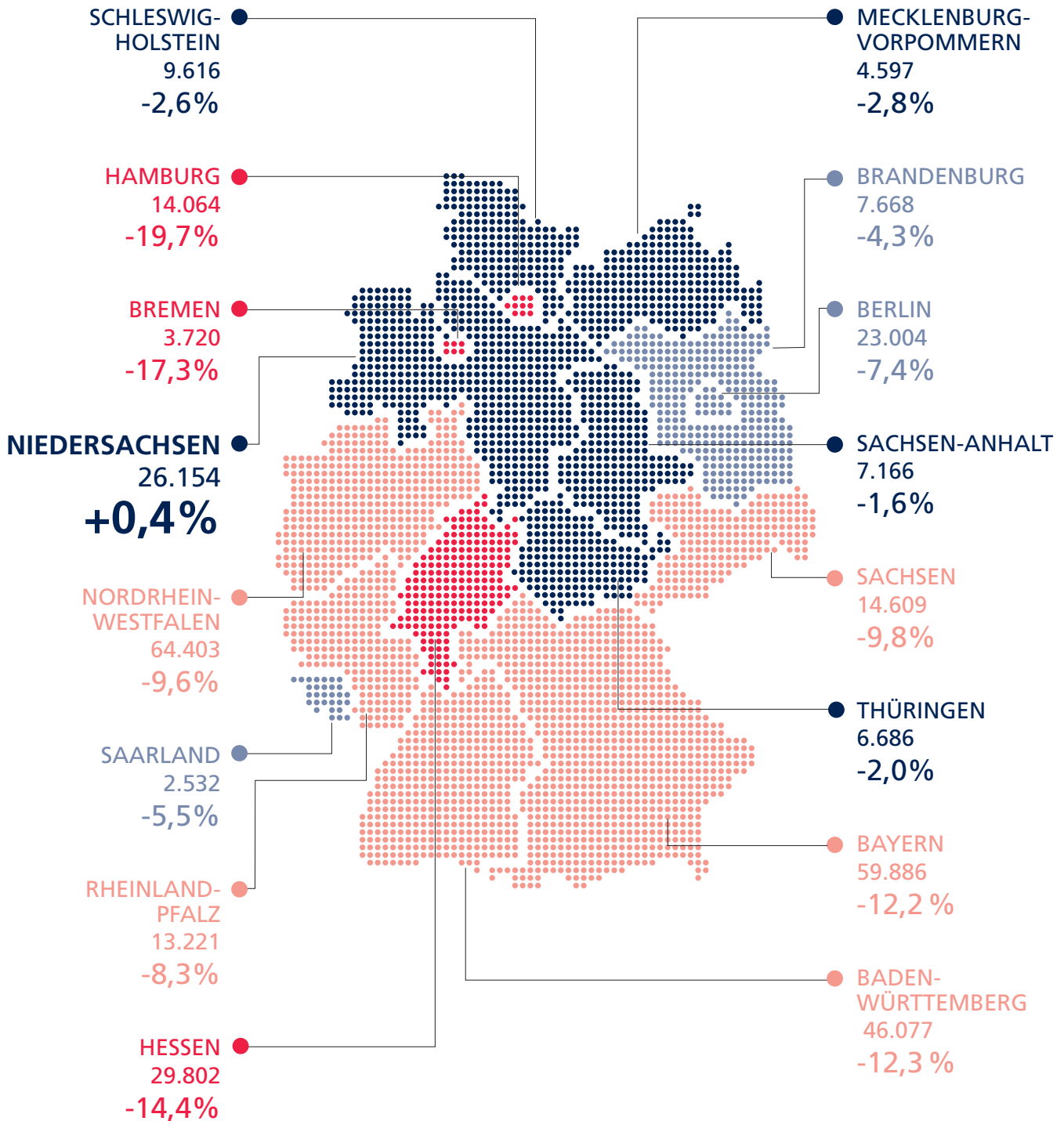



# BILANZBUCHHALTER VERSTÄRKT GEFRAGT.

## DIE TOP 5 BERUFSBILDER DER BERUFSGRUPPE

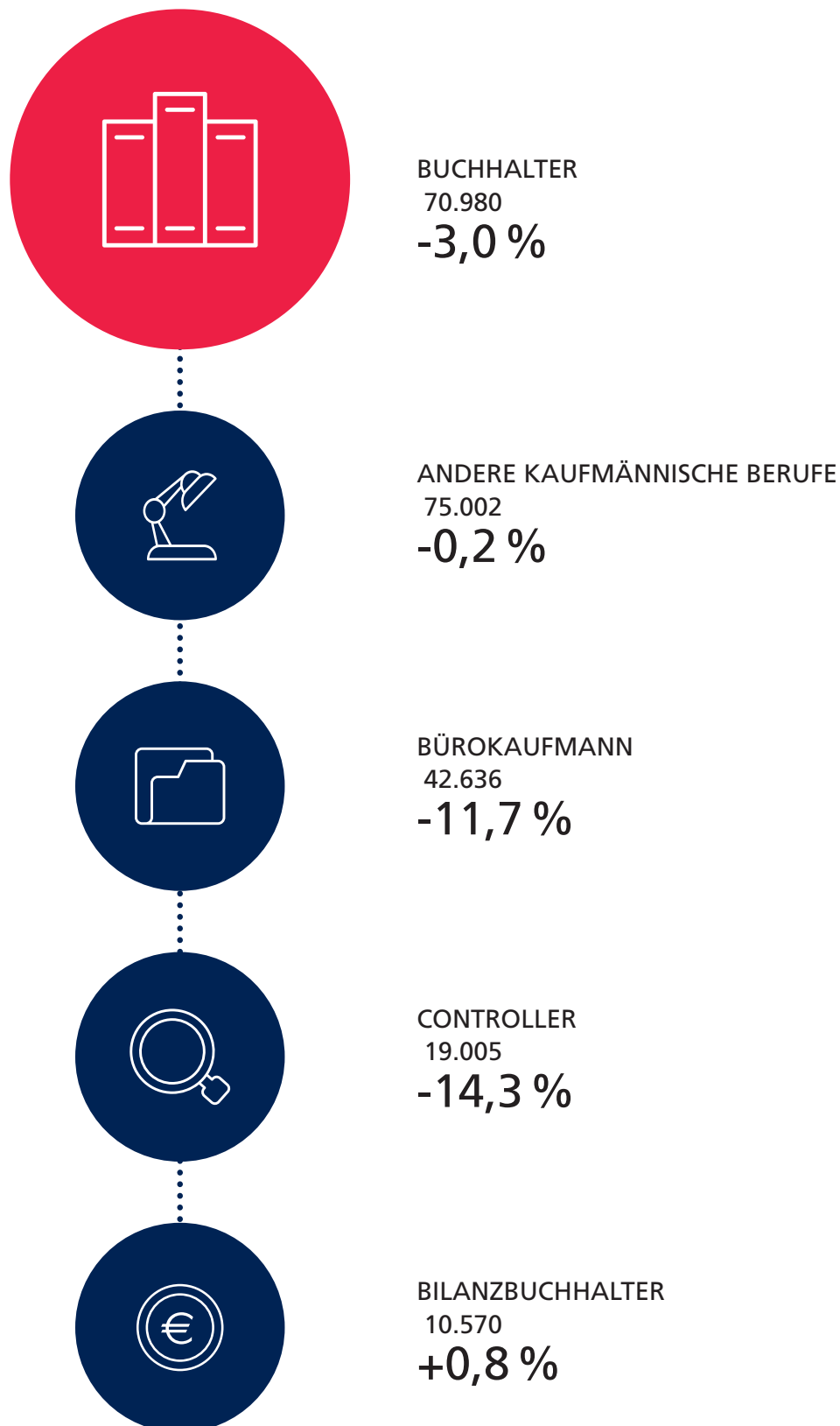

# Gesundheit, Medizin, Soziales

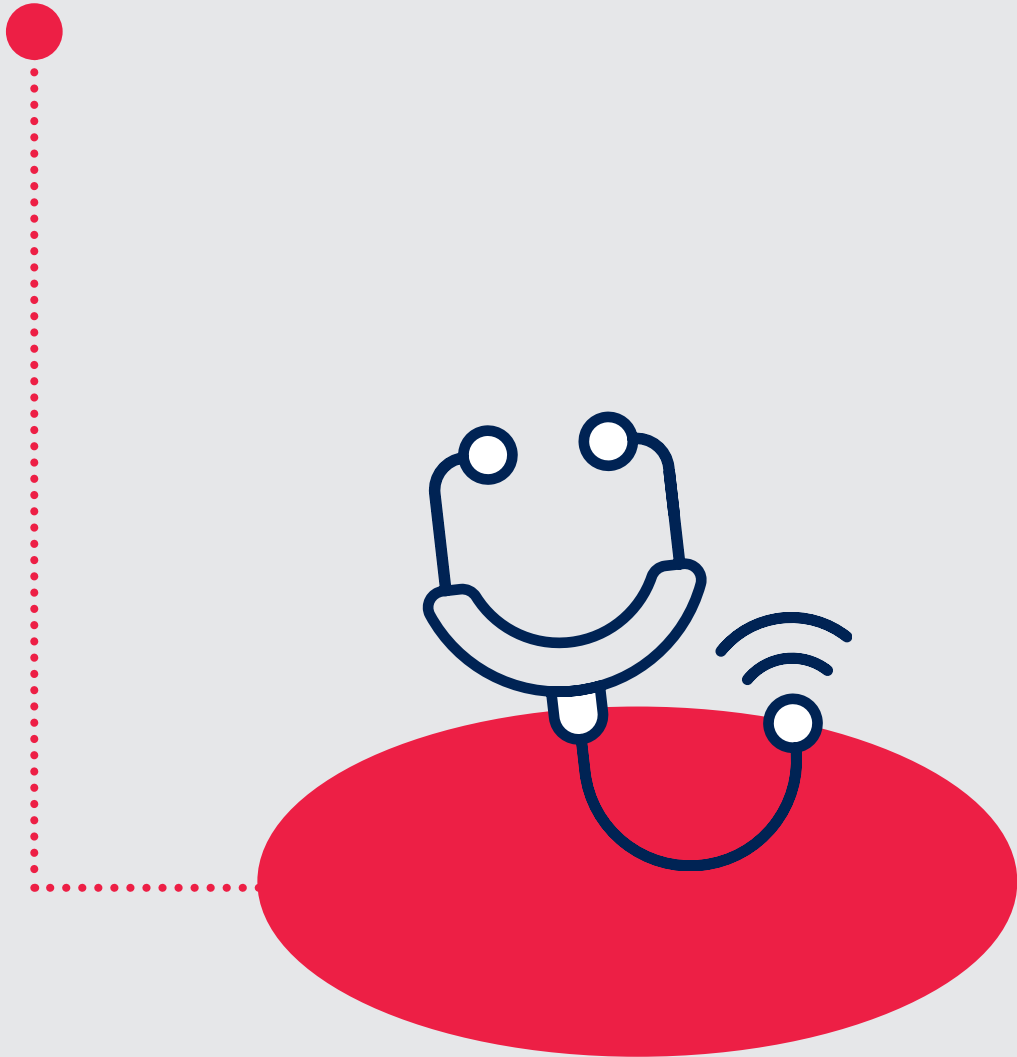



# STARKER ANSTIEG IN DER GESUNDHEITS- BRANCHE, BESONDERS IN ARZTPRAXEN.

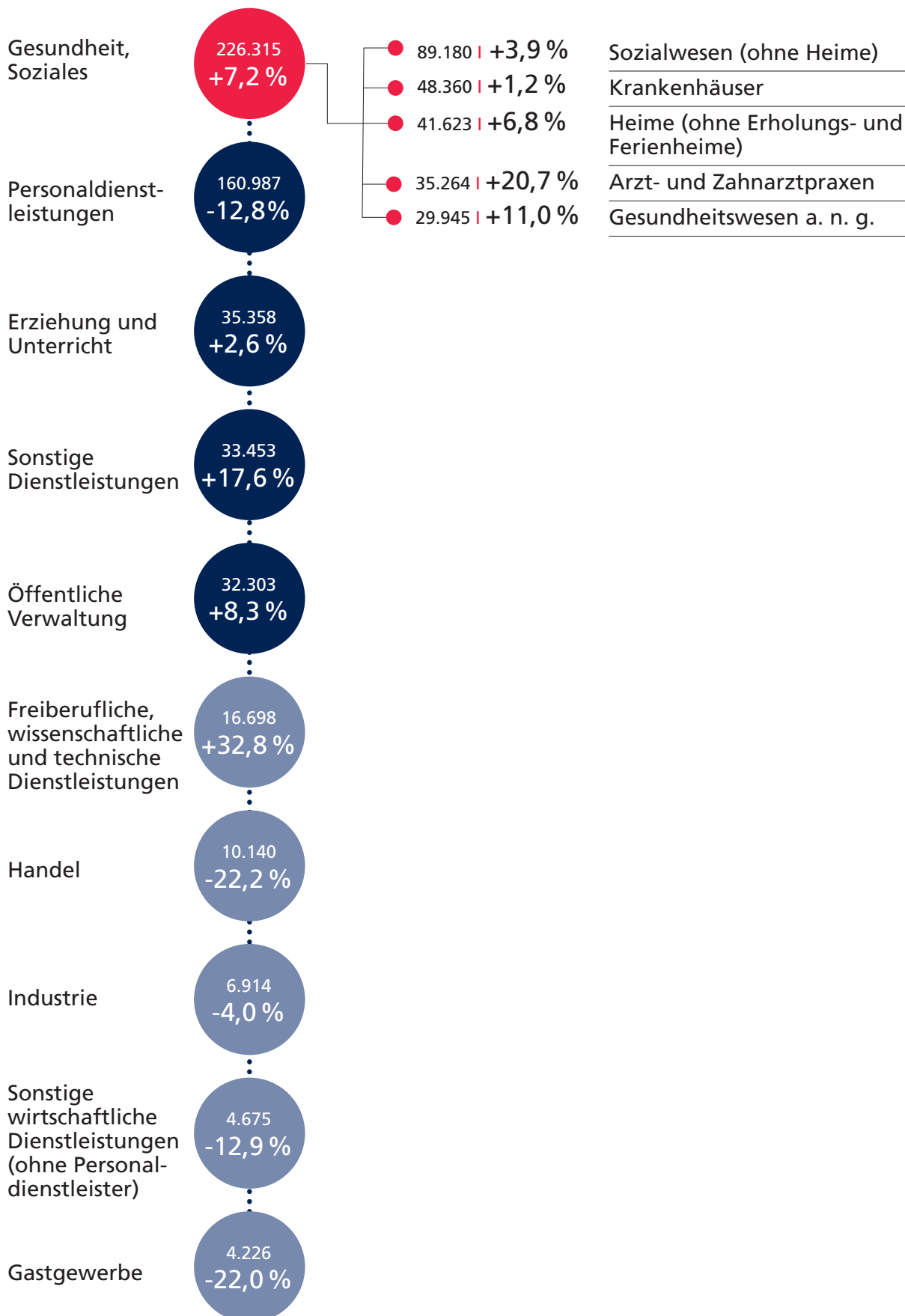

# NACHFRAGEANSTIEG BEI FÜHRUNGSKRÄFTEN UND ERFAHRENEN FACHKRÄFTEN.

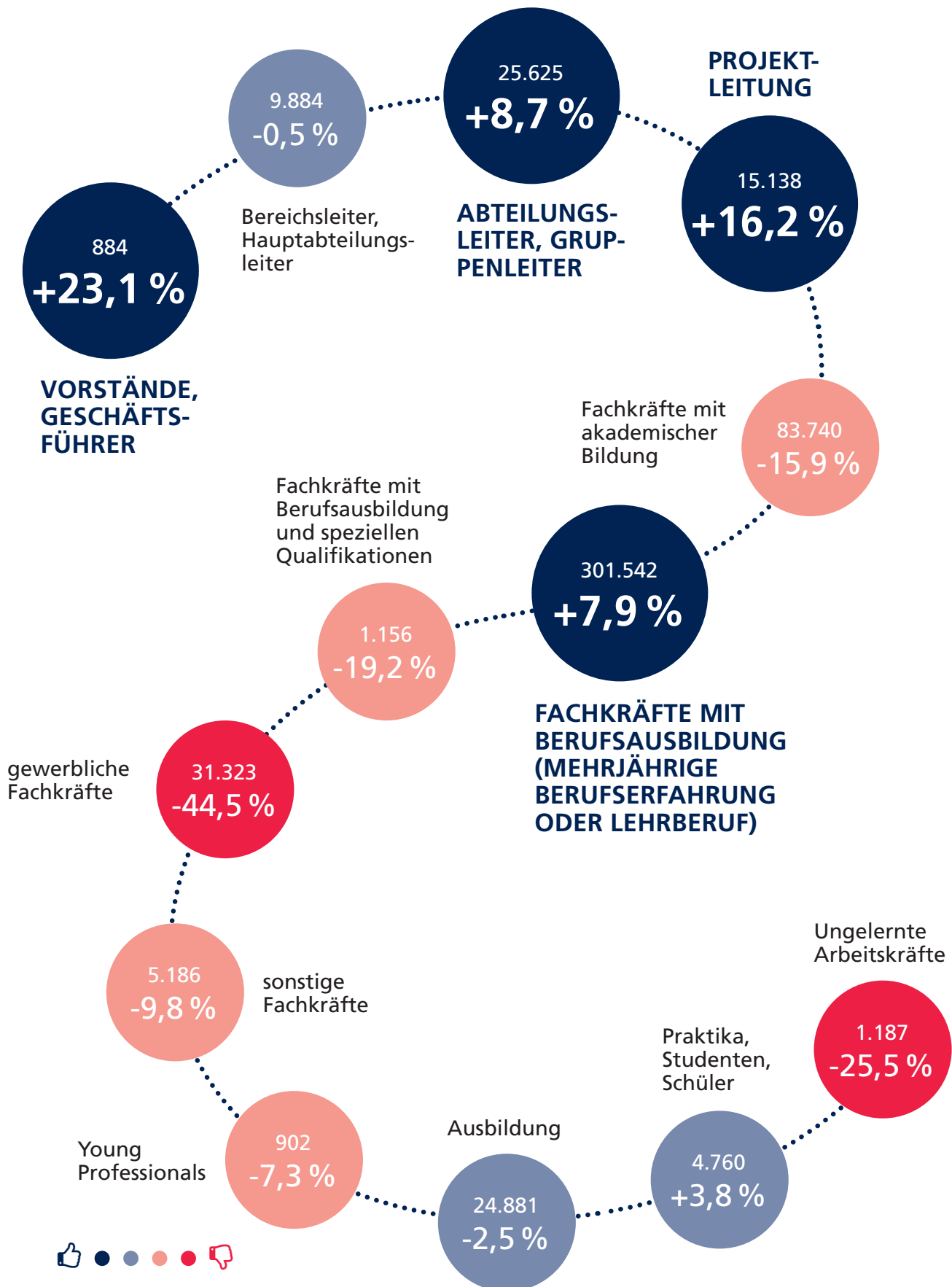



# ERHÖHTE NACHFRAGE IN SECHS BUNDESLÄNDERN.

ANZAHL AN JOBS UND PROZENTUALE ÄNDERUNG ZUM VORJAHR

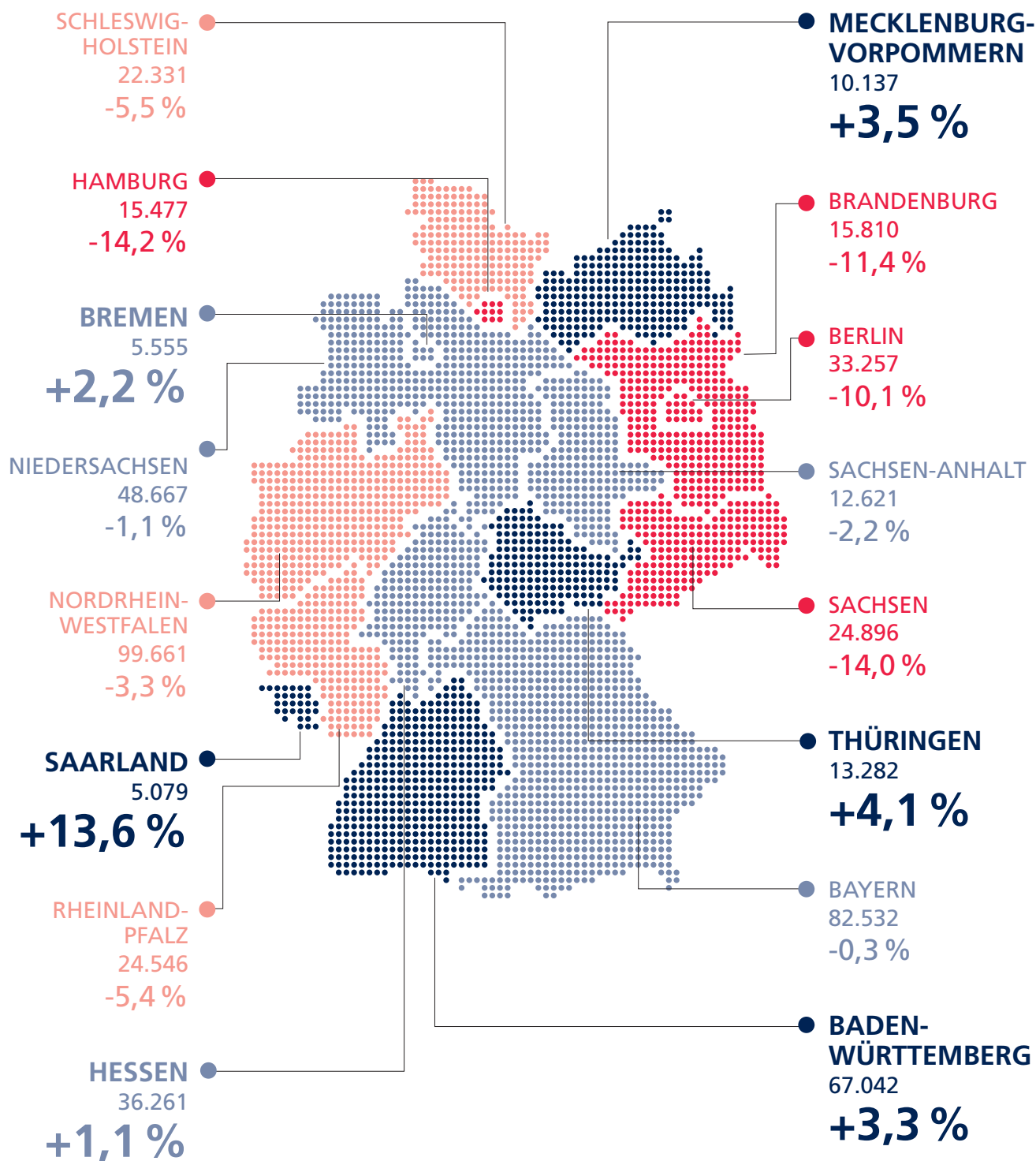



# PFLEGEFACHKRÄFTE UND PÄDAGOGEN HÄNDERRINGEND GESUCHT.

DIE TOP 5 BERUFSBILDER DER BERUFSGRUPPE



ALTENPFLEGER  
61.514  
**-14,8 %**



GESUNDHEITS-  
UND KRANKENPFLEGER  
57.014  
**-14,6 %**



ERZIEHER  
48.045  
**+4,9 %**



PFLEGEFACHKRAFT  
47.874  
**+2,8 %**



PÄDAGOGISCHE FACHKRAFT  
47.026  
**+6,9 %**



# Hotel- und Gastgewerbe

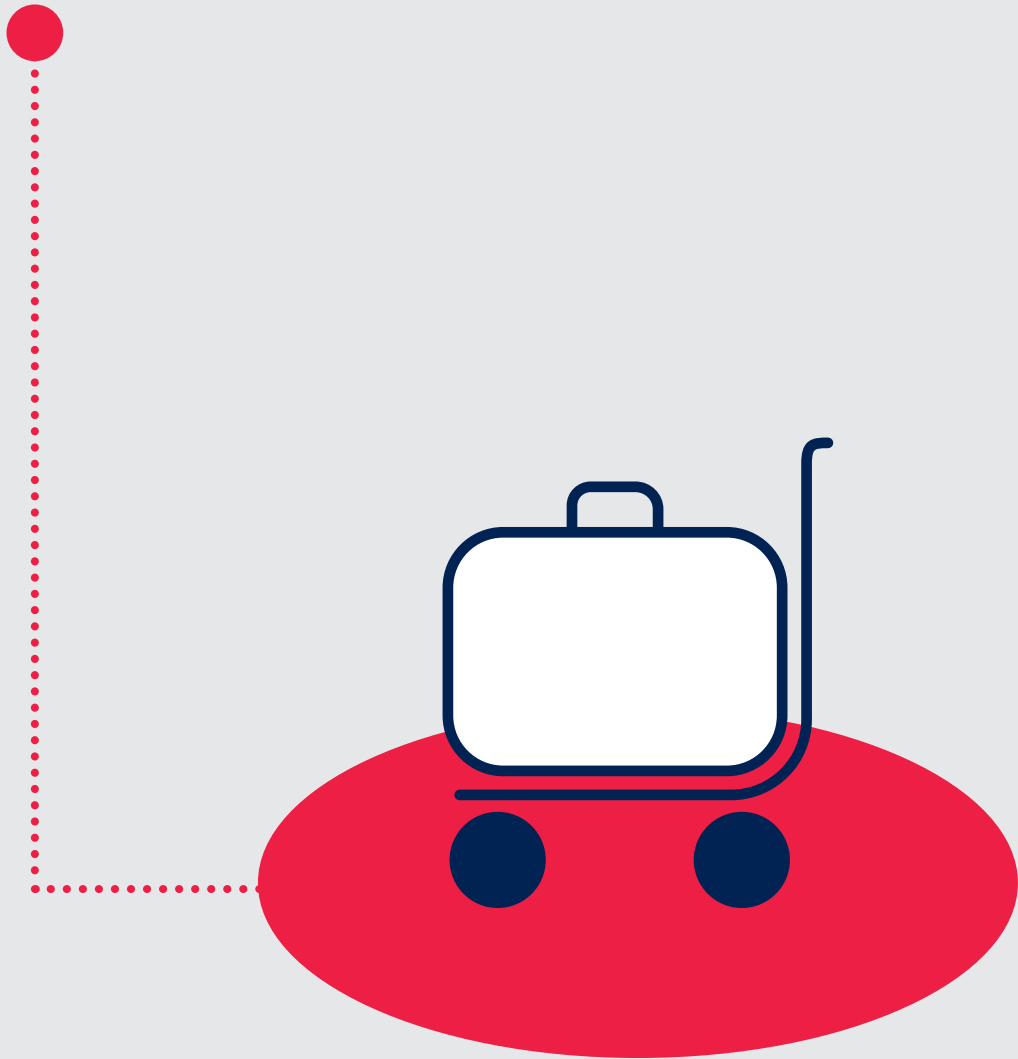

# STÄRKSTER STELLENRÜCKGANG IM HOTEL- UND GASTGEWERBE – AUSSER IM GESUNDHEITSSSEKTOR.

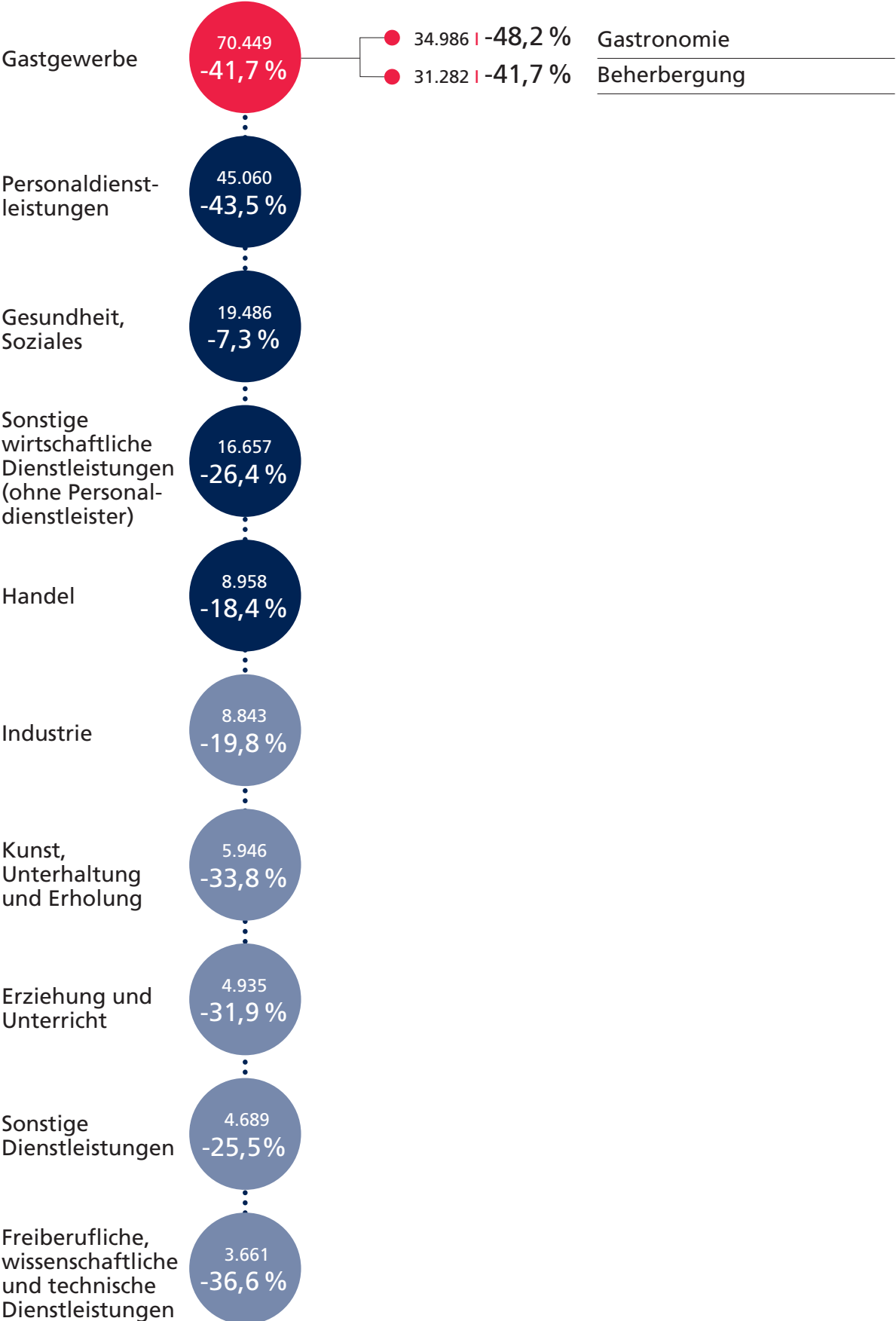



# NEUN PROZENT ALLER JOBANGEBOTE FÜR AUSZUBILDENDE.

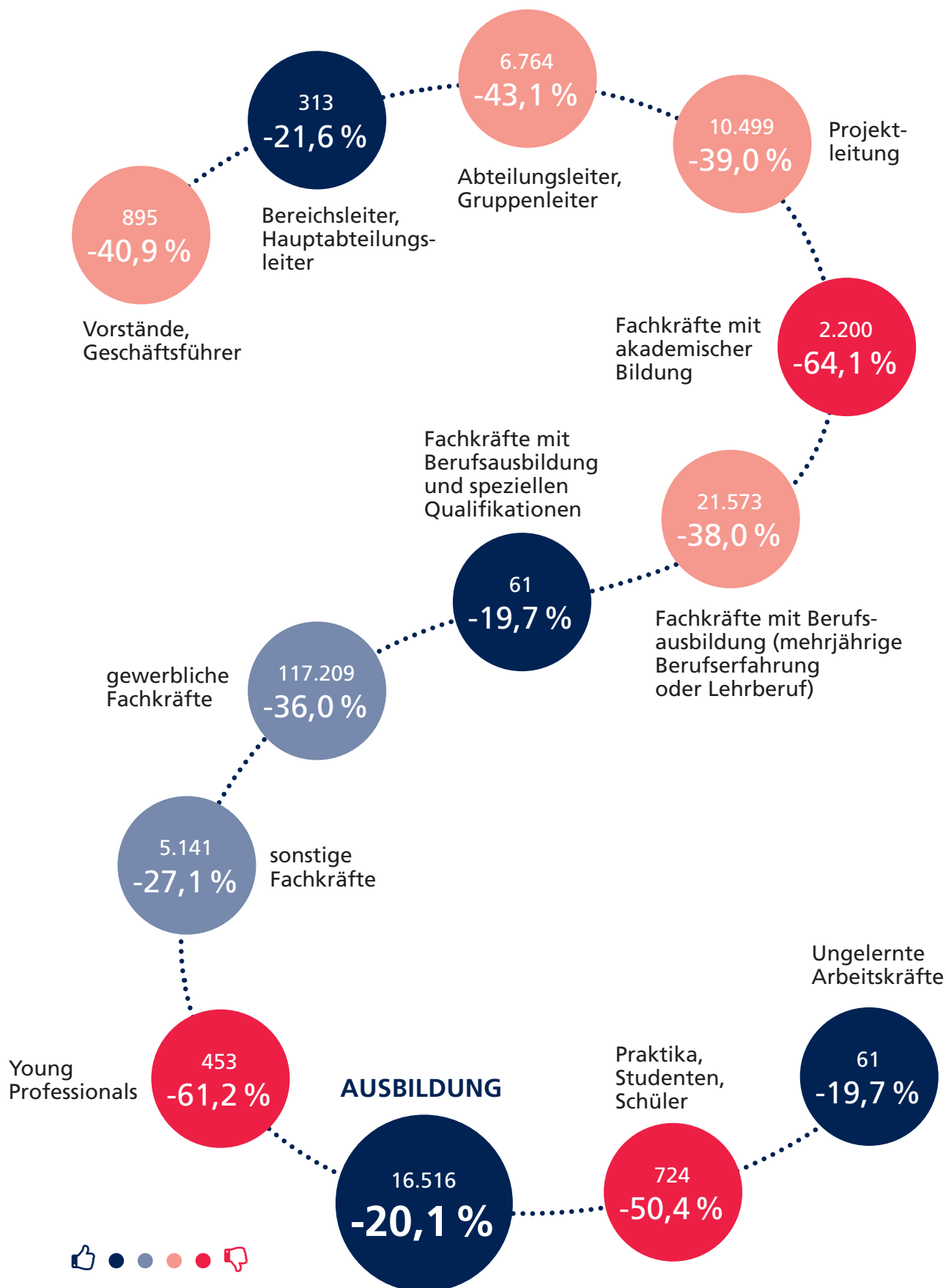

# NACHFRAGE IST IN MECKLENBURG-VORPOMMERN AM GERINGSTEN GESUNKEN.

ANZAHL AN JOBS UND PROZENTUALE ÄNDERUNG ZUM VORJAHR

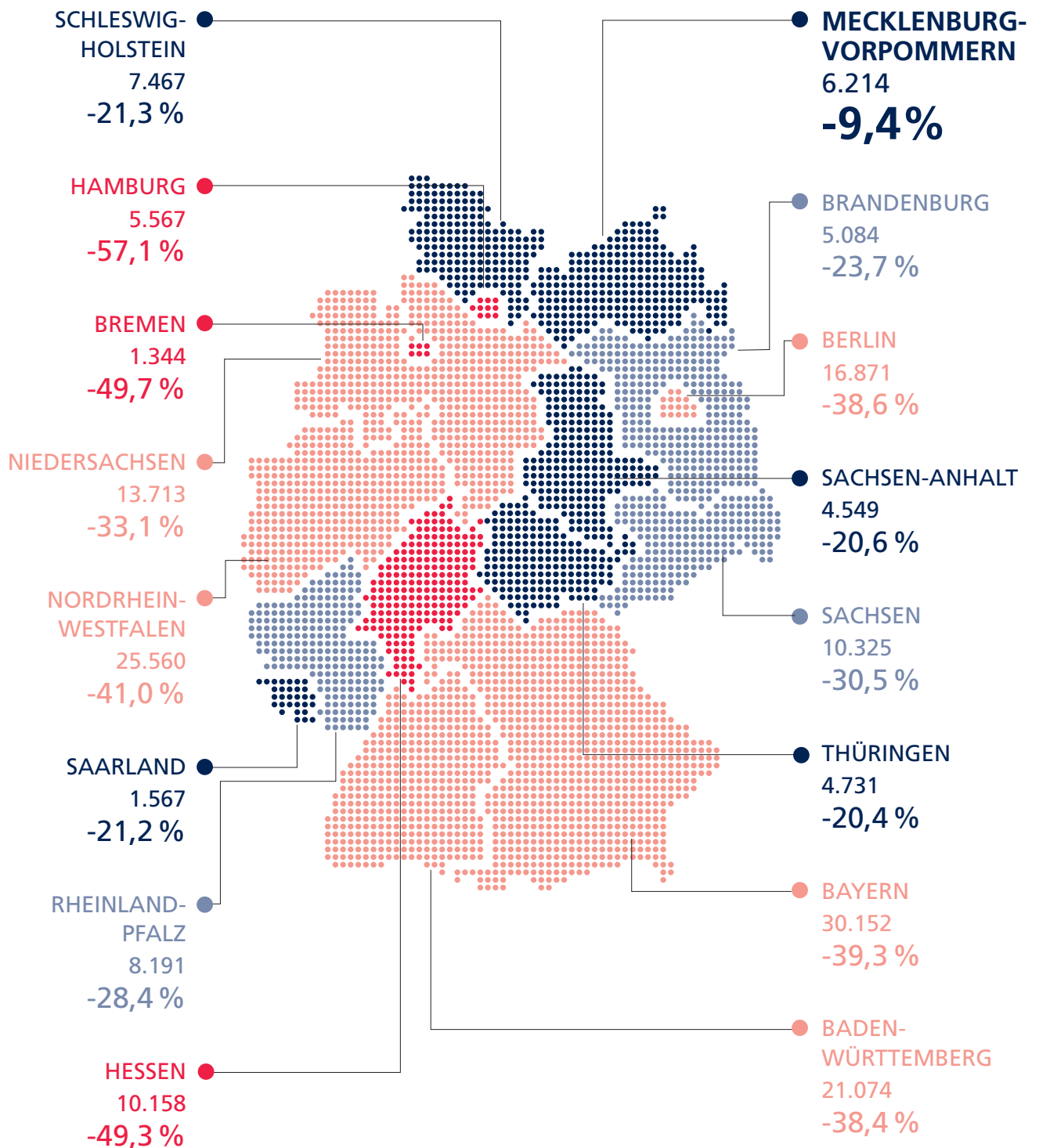



# DIE MEISTEN JOBS SIND FÜR KÖCHE AUSGESCHRIEBEN.

DIE TOP 5 BERUFSBILDER DER BERUFSGRUPPE



KÖCHE  
26.203  
**-31,7 %**



ZIMMERMÄDCHEN/ROOMBOY  
18.983  
**-19,5 %**



EMPFANGSMITARBEITER  
17.087  
**-43,0 %**



AUSHILFEN  
14.713  
**-41,6 %**



HOTELFACHLEUTE  
5.701  
**-39,3 %**

# IT/Tele- kommunikation

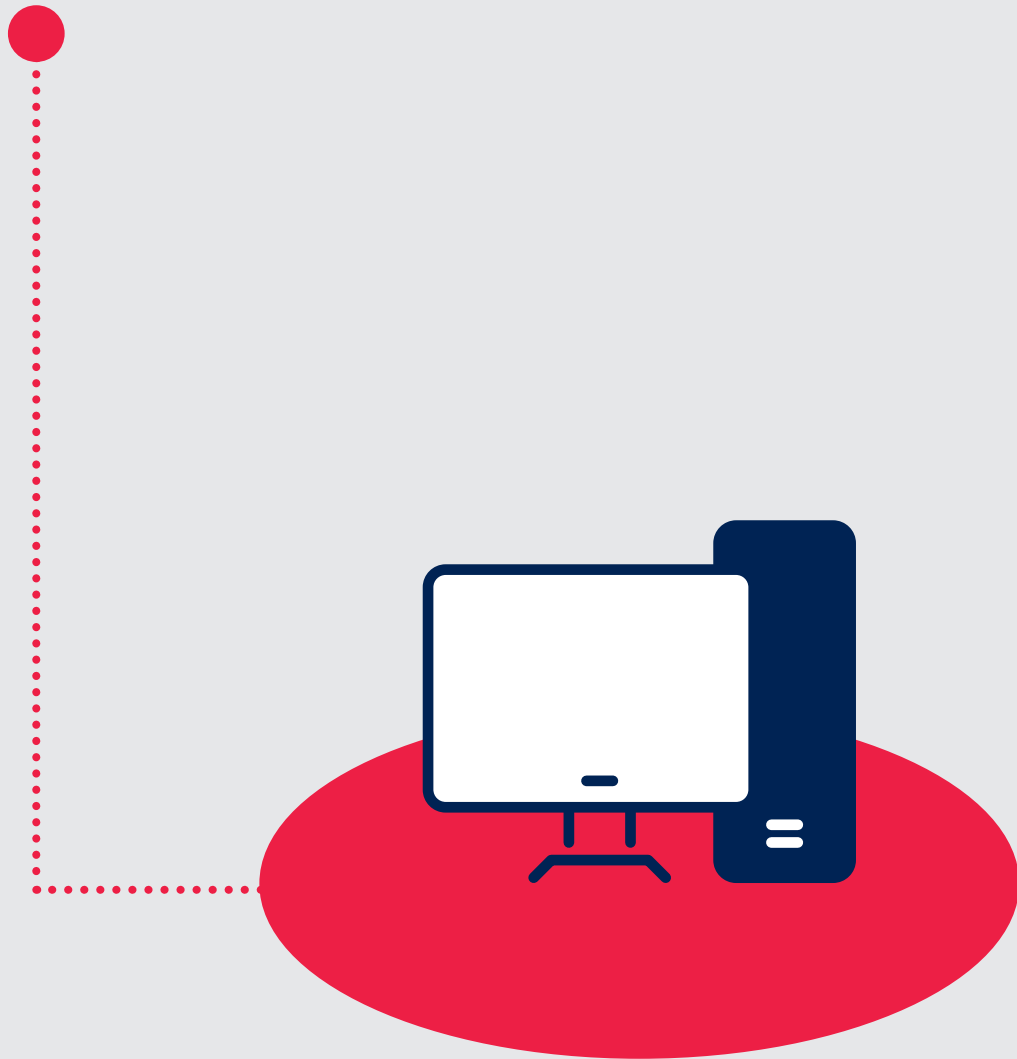



# FAST 15 PROZENT MEHR IT-FACHKRÄFTE IN ÖFFENTLICHER VERWALTUNG GESUCHT.

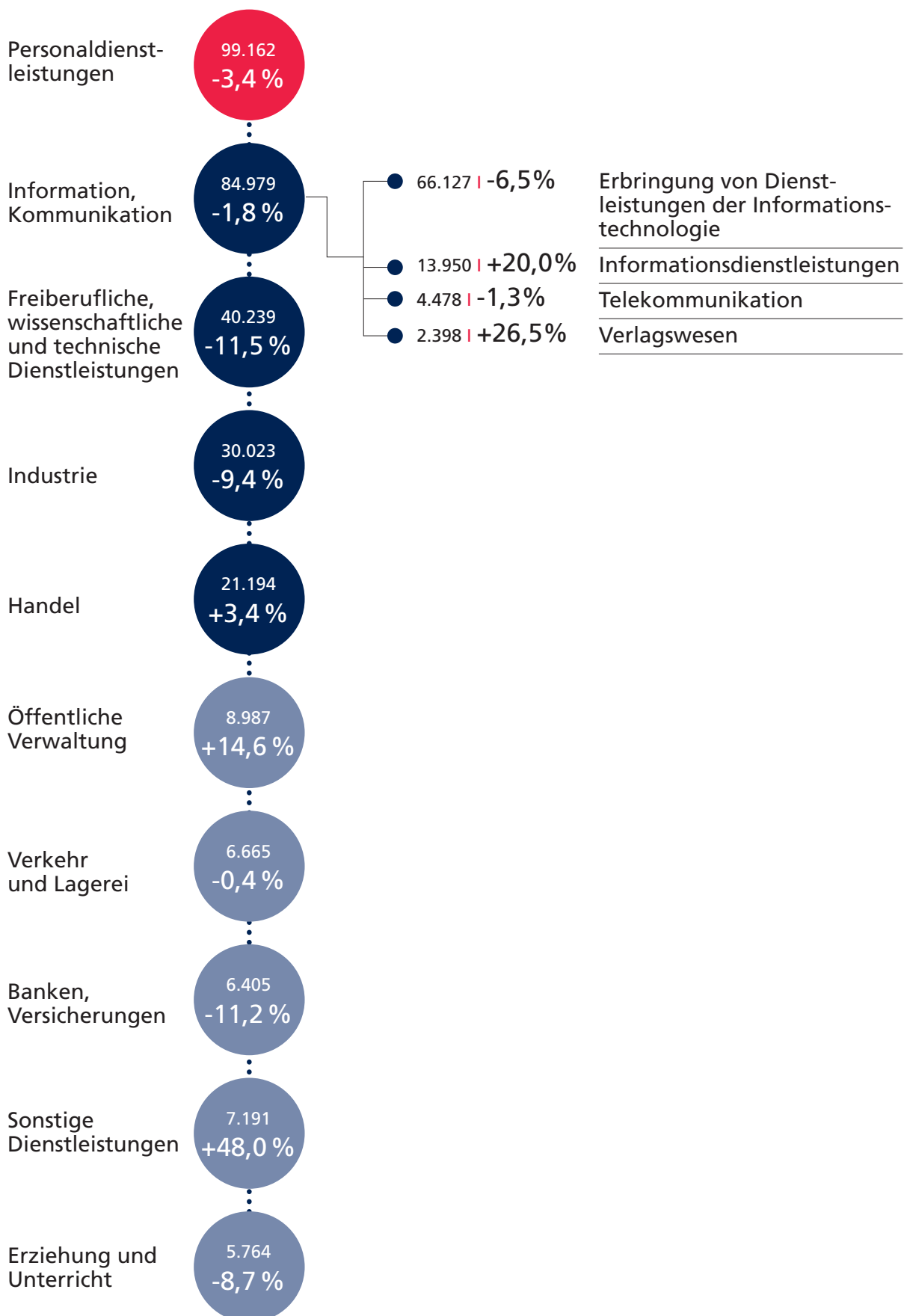

# FÜHRUNGSKRÄFTE UND BERUFSERFAHRENE FACHKRÄFTE VERSTÄRKT GESUCHT.

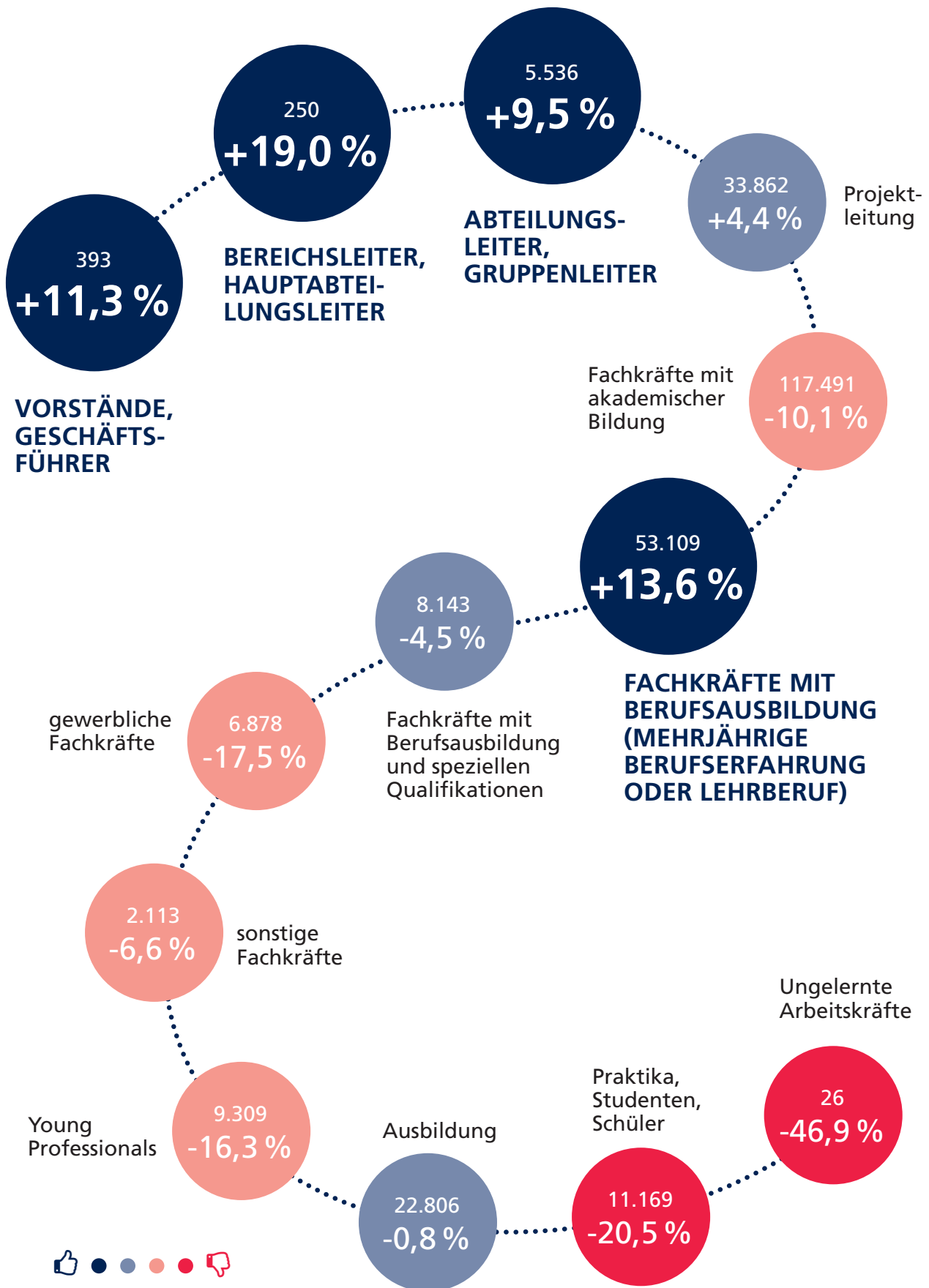





# KNAPP 1.000 JOBANGEBOTE MEHR IN BERLIN ALS VOR EINEM JAHR.

ANZAHL AN JOBS UND PROZENTUALE ÄNDERUNG ZUM VORJAHR

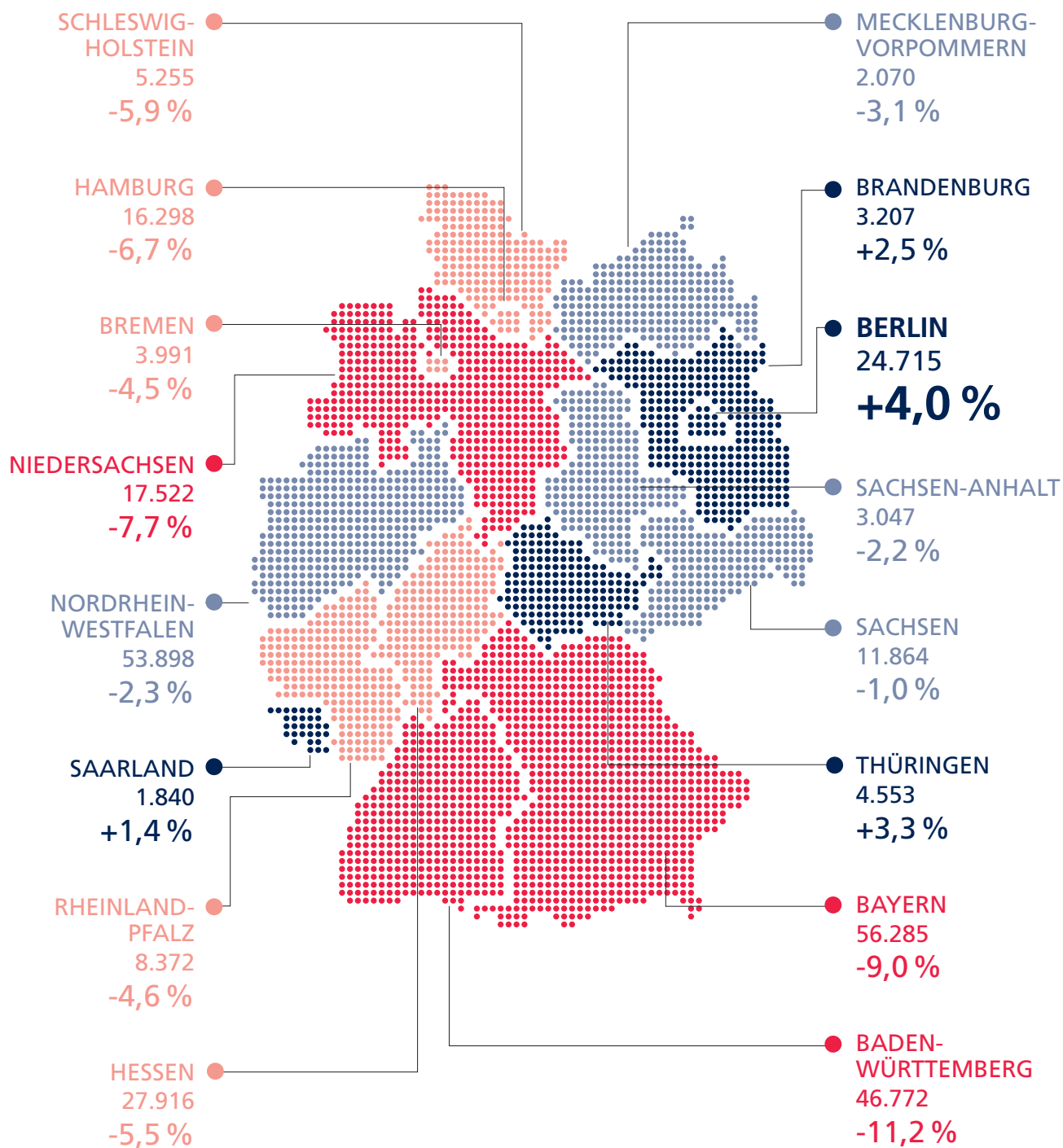



# GESTIEGENE NACHFRAGE NACH SYSTEMADMINISTRATOREN.

DIE TOP 5 BERUFSBILDER DER BERUFSGRUPPE



SOFTWAREENTWICKLER  
39.719  
**-15,9 %**

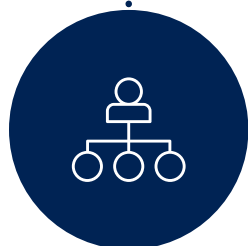

IT-(SYSTEM-)ADMINISTRATOR  
29.558  
**+2,7 %**



IT-SUPPORTER  
25.668  
**-8,1 %**



IT-SYSTEMINTEGRATOR  
13.236  
**-13,4 %**



APP ENTWICKLER  
13.171  
**-12,0 %**

# Marketing

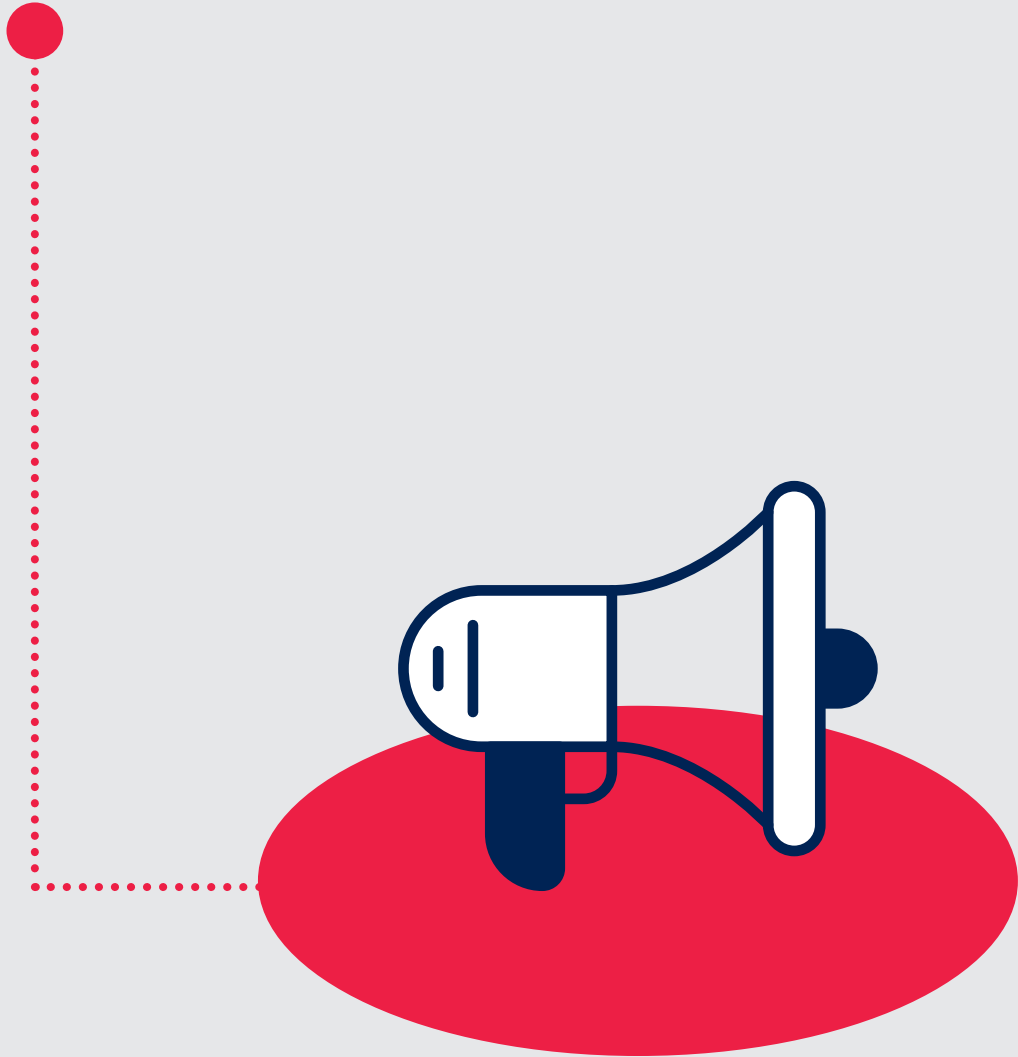

# MARKETING-NACHFRAGE IN ALLEN BRANCHEN GESUNKEN.

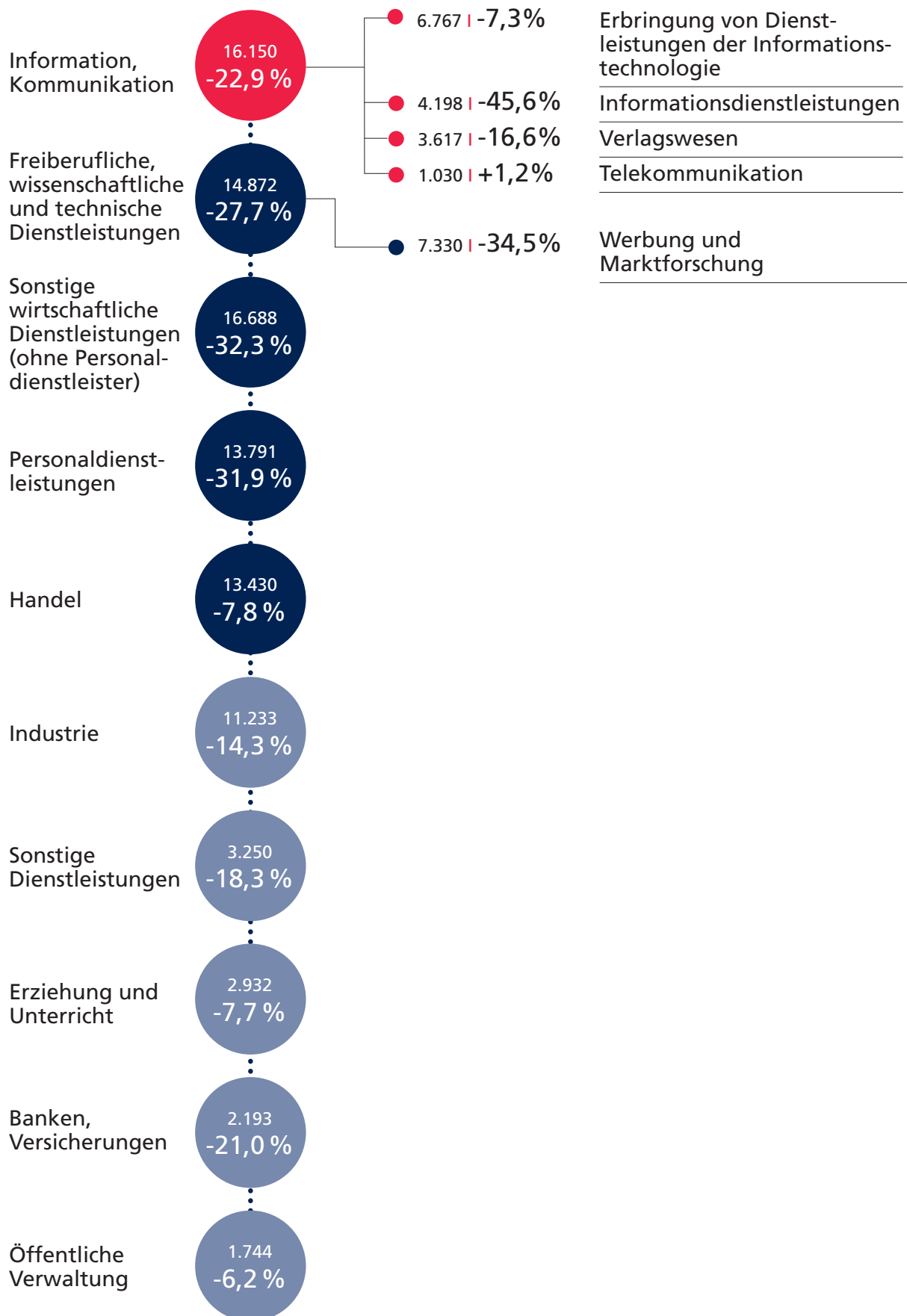



# GERINGER RÜCKGANG BEI PROJEKTLEITER-NACHFRAGE.

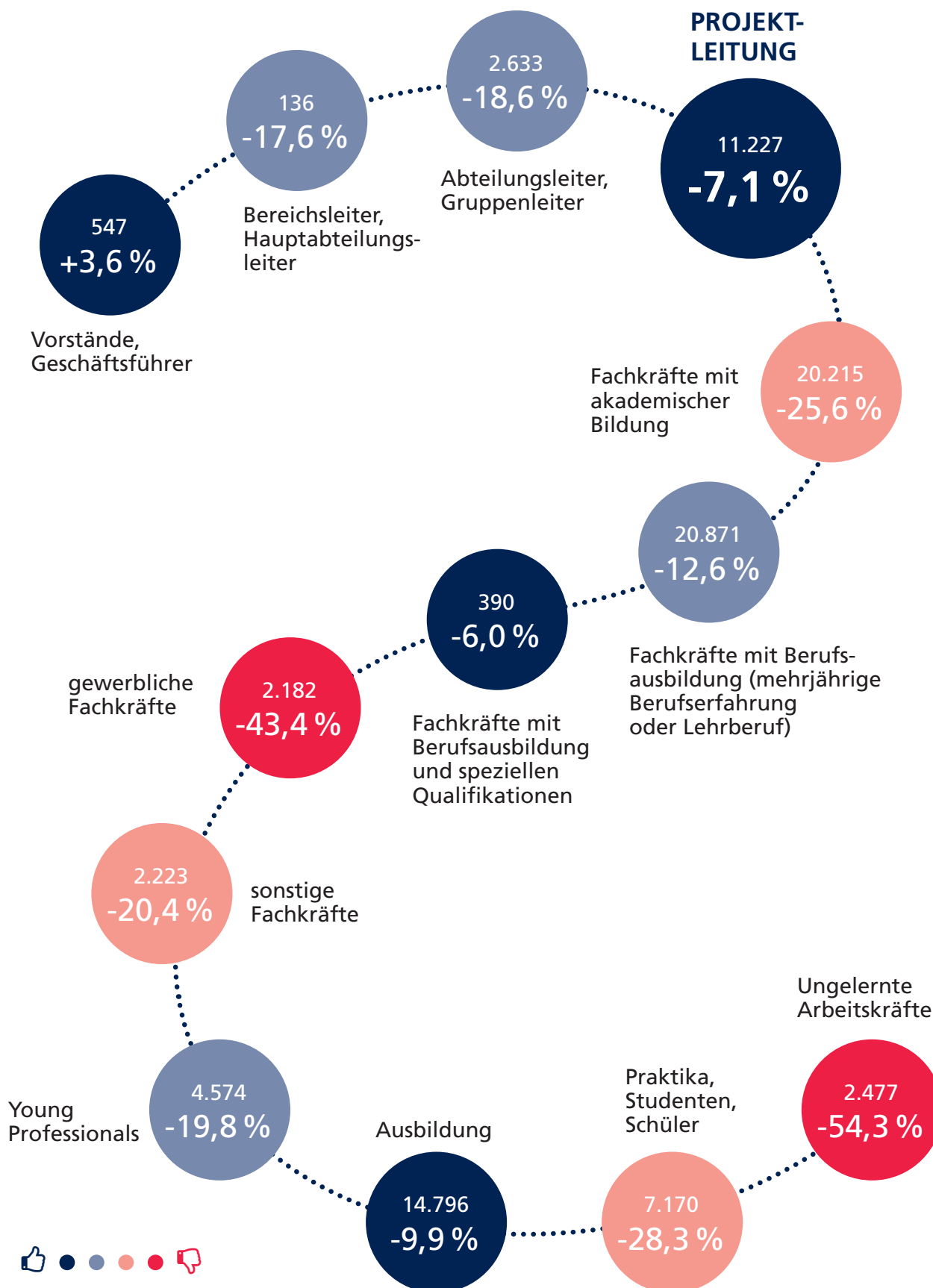

# GRÖSSTES ANGEBOT IN NORDRHEIN-WESTFALEN, GERINGSTER RÜCKGANG IN BERLIN.

ANZAHL AN JOBS UND PROZENTUALE ÄNDERUNG ZUM VORJAHR

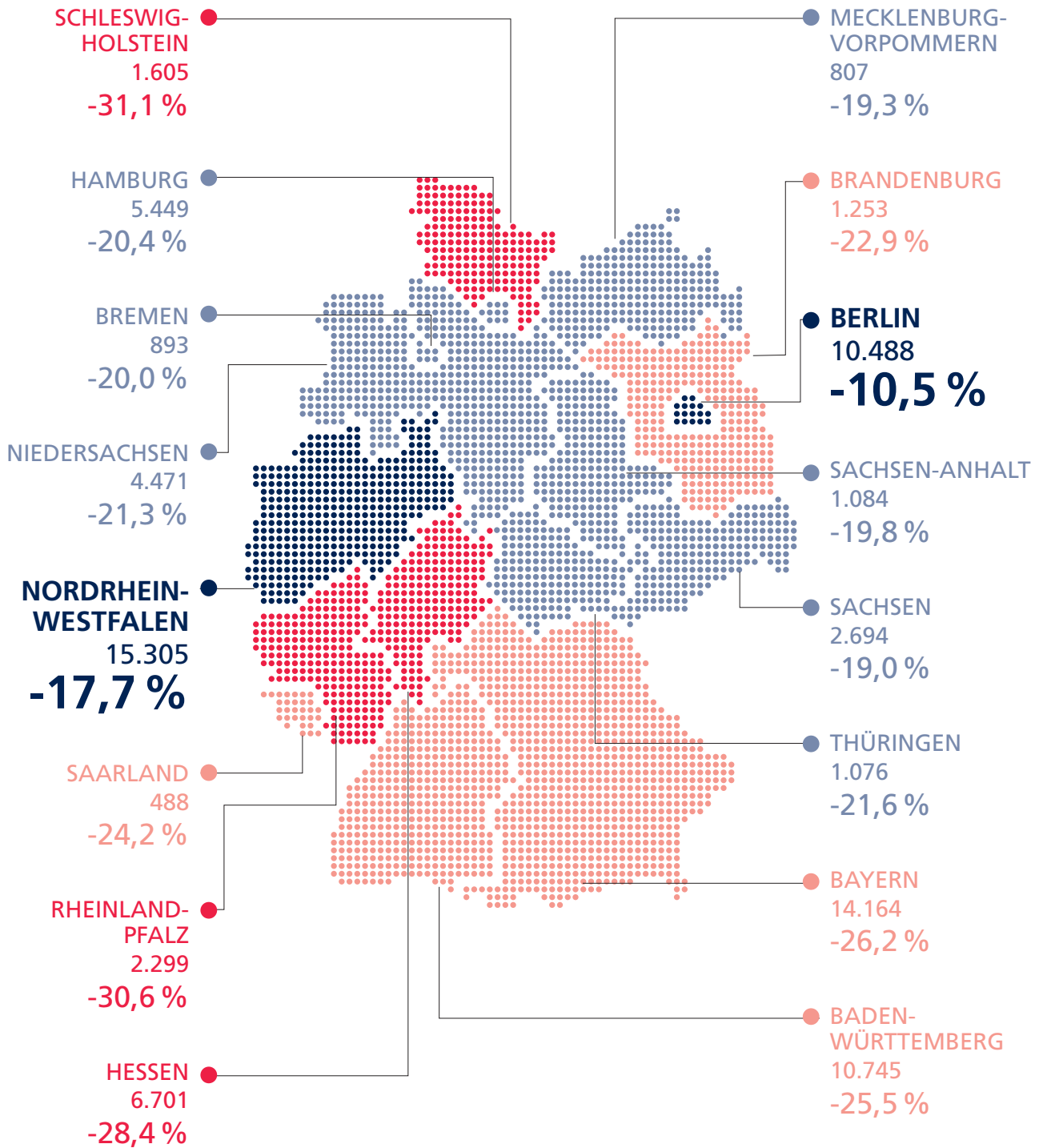



# DEUTLICHES NACHFRAGEPLUS FÜR CONTENT- UND SOCIAL-MEDIA-MANAGER.

DIE TOP 5 BERUFSBILDER DER BERUFSGRUPPE

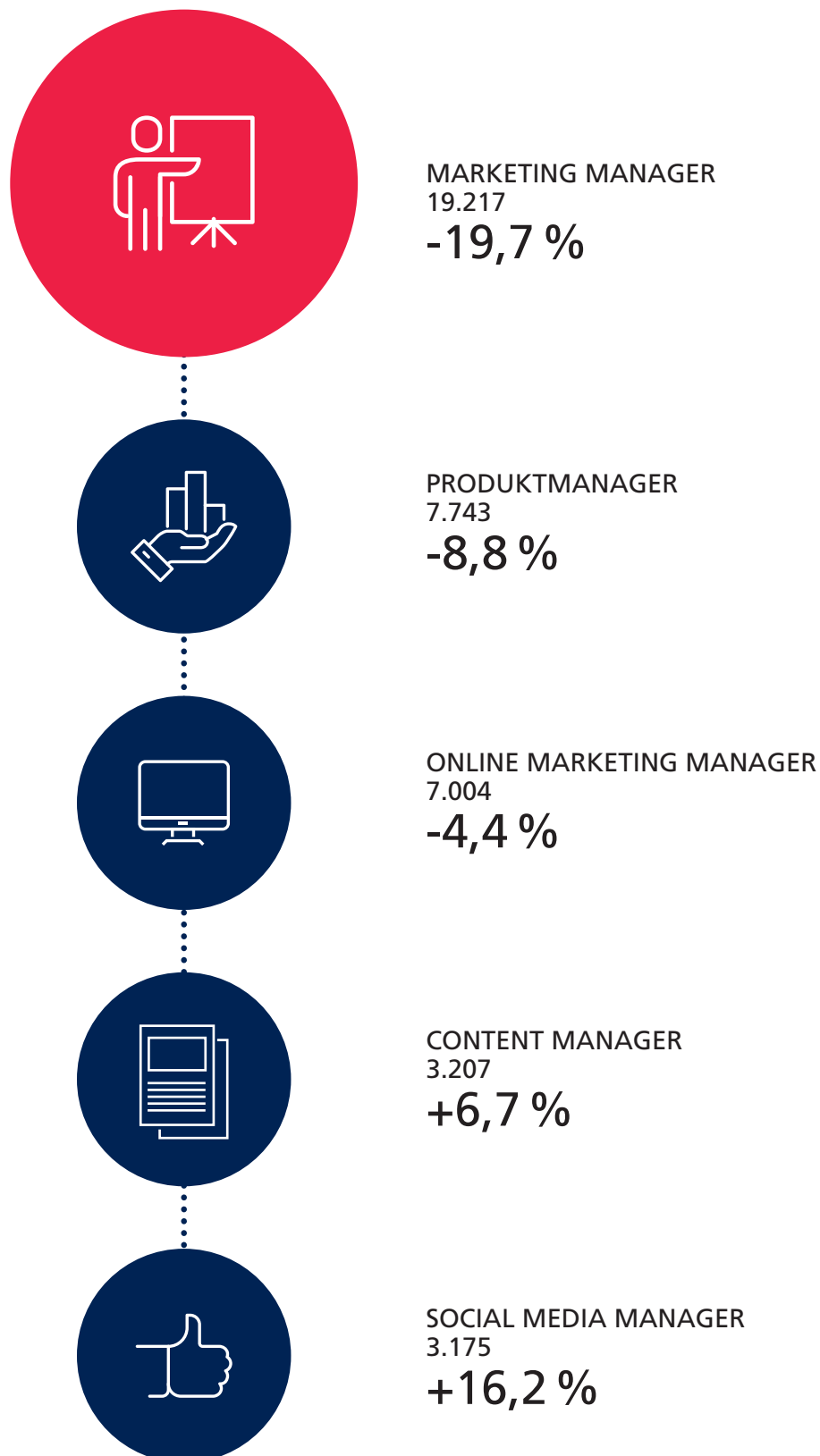

# Personal- wesen

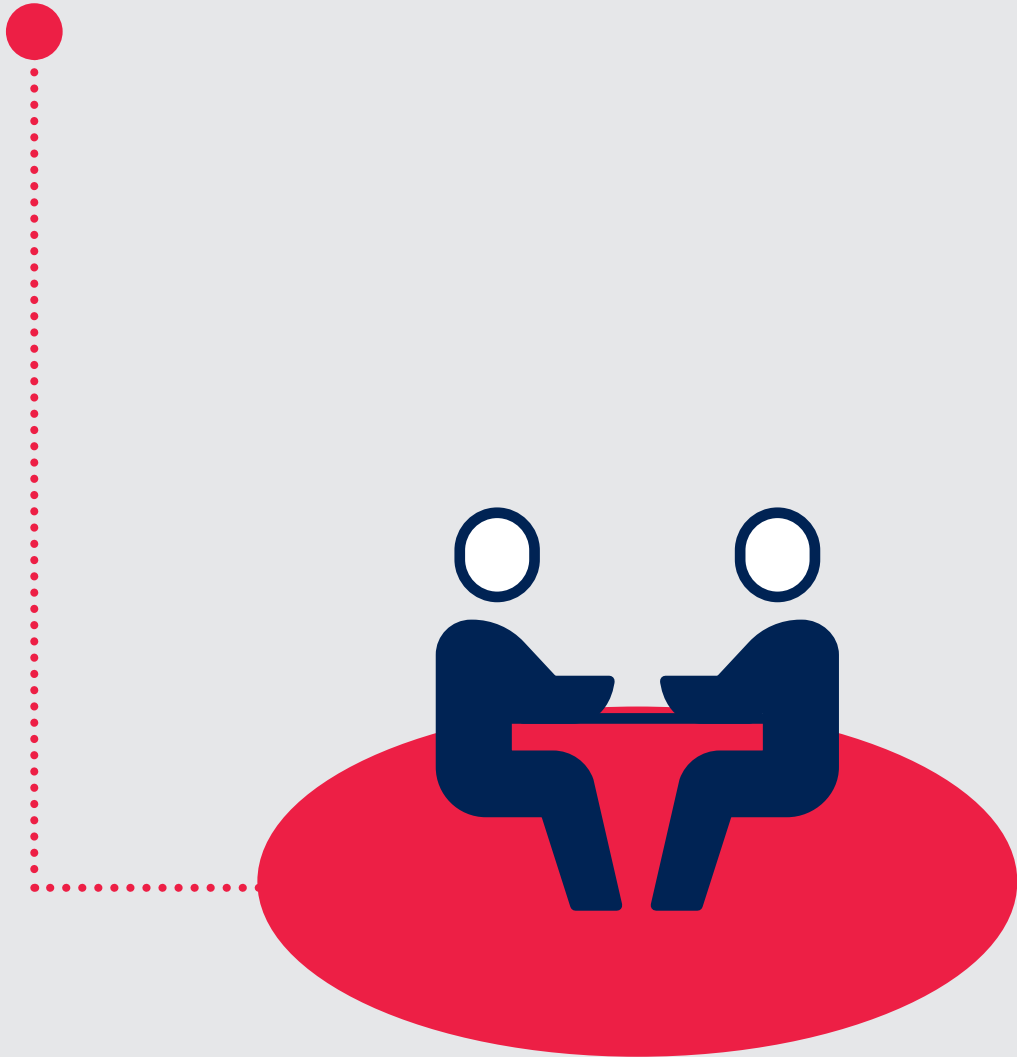





# MITARBEITER DES PERSONALWESENS IN DER VERWALTUNG VERSTÄRKT GESUCHT.

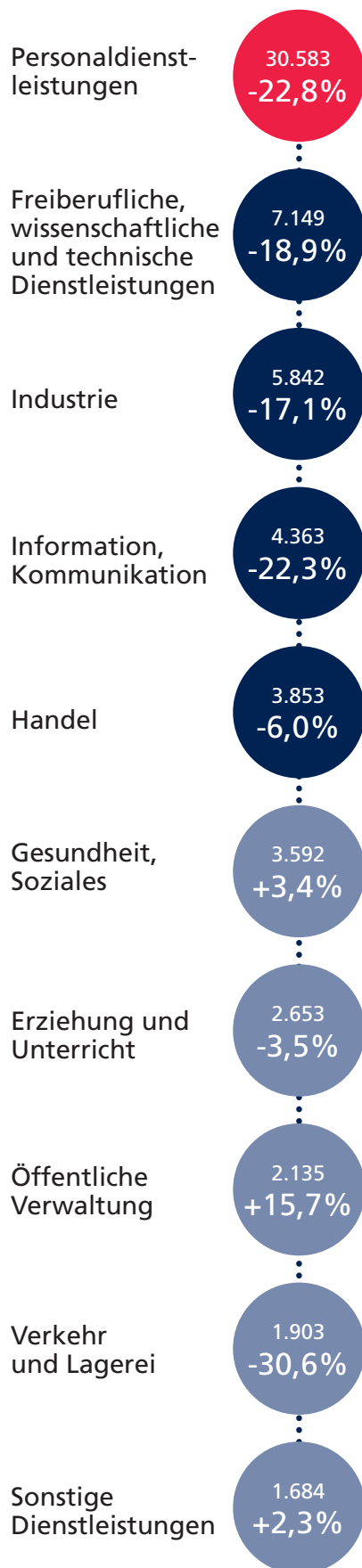

# NACHFRAGE NACH AKADEMISCHEN FACHKRÄFTEN STARK GESUNKEN.

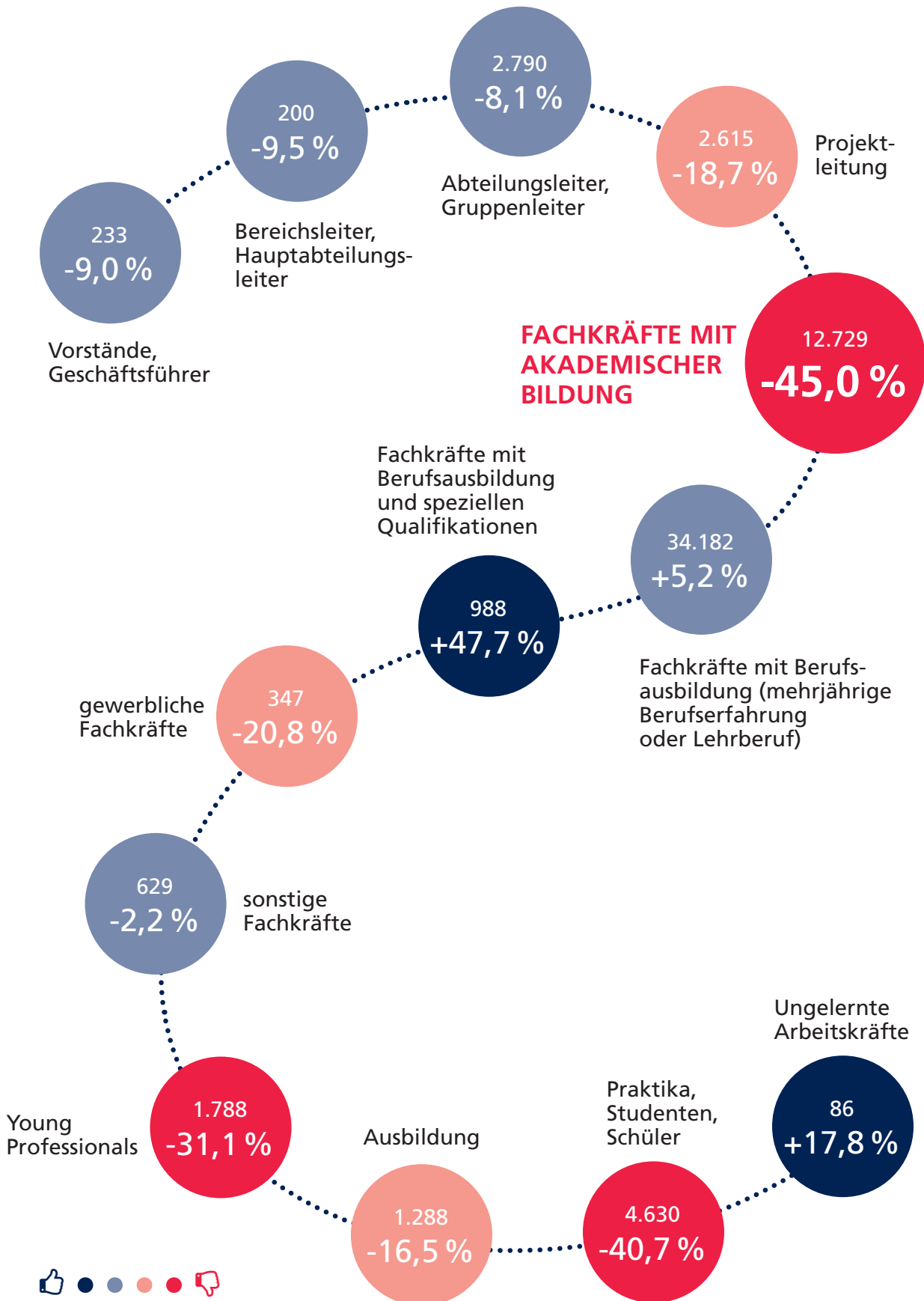



# FÜNF PROZENT MEHR PERSONALER IN THÜRINGEN GESUCHT.

ANZAHL AN JOBS UND PROZENTUALE ÄNDERUNG ZUM VORJAHR

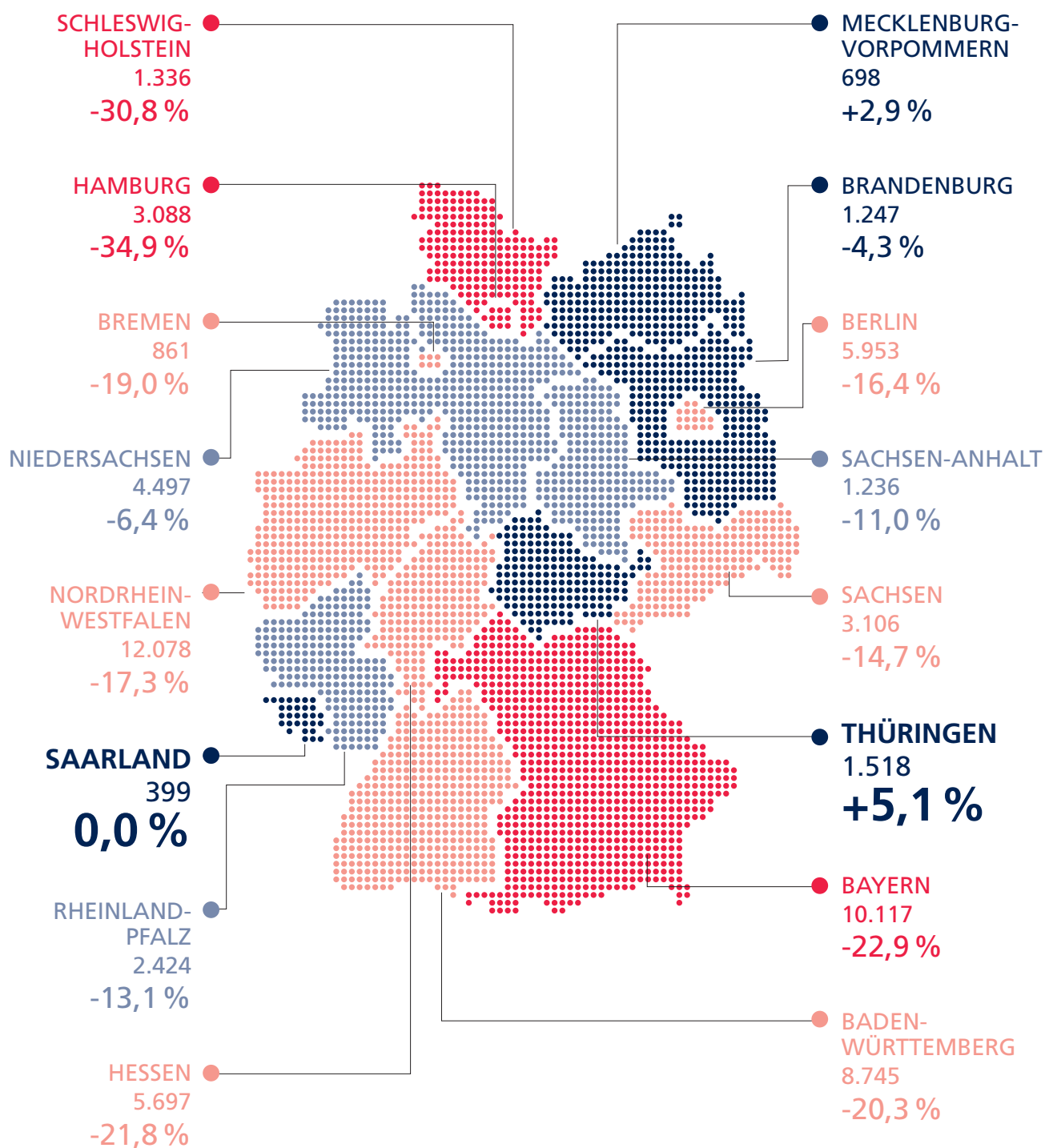



# GESTIEGENE NACHFRAGE NACH PAYROLL MANAGERN.

DIE TOP 5 BERUFSBILDER DER BERUFSGRUPPE

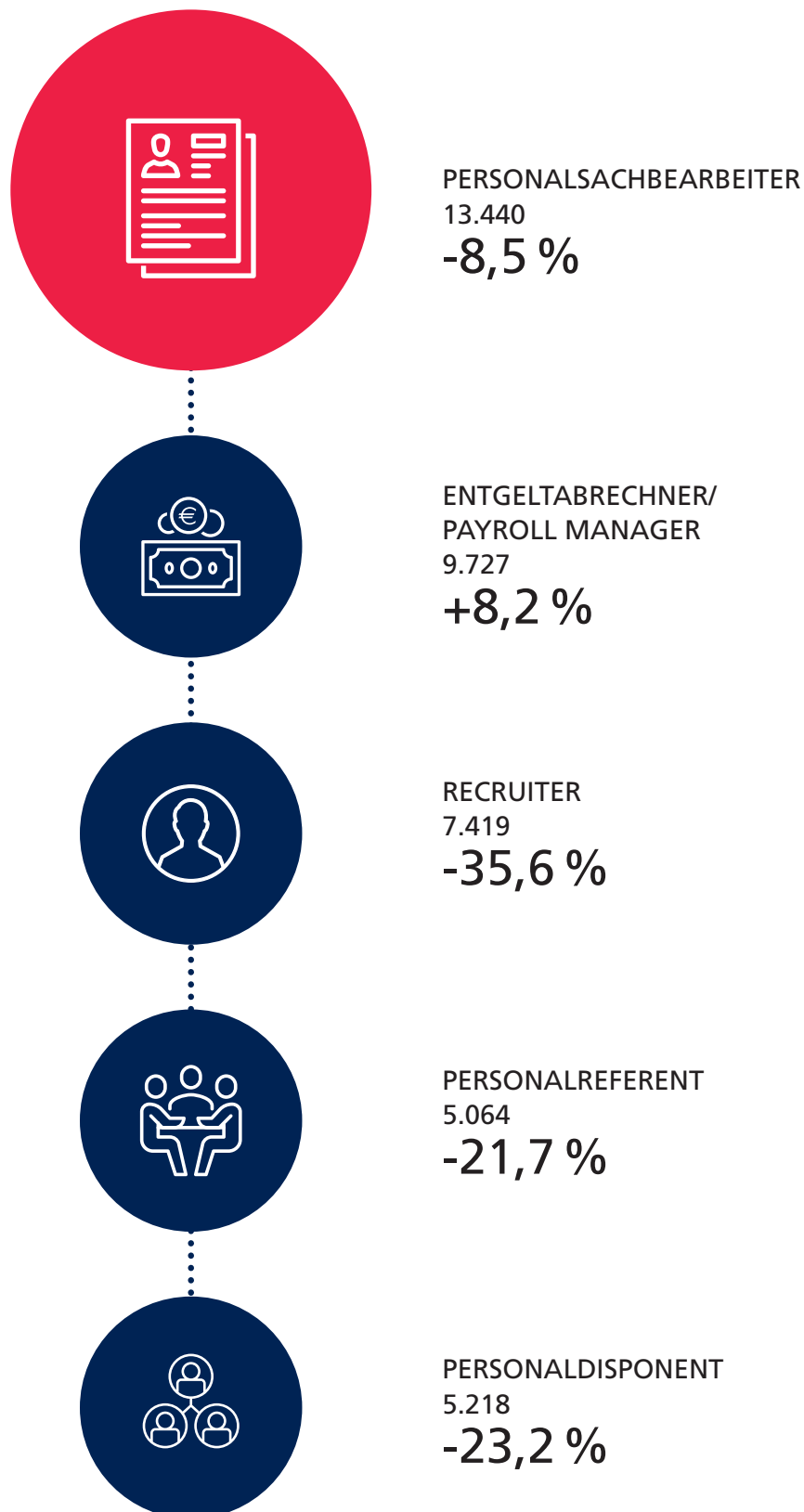

# Technische Berufe



# MEHR TECHNISCHE FACHKRÄFTE IN DER BAUBRANCHE BENÖTIGT.

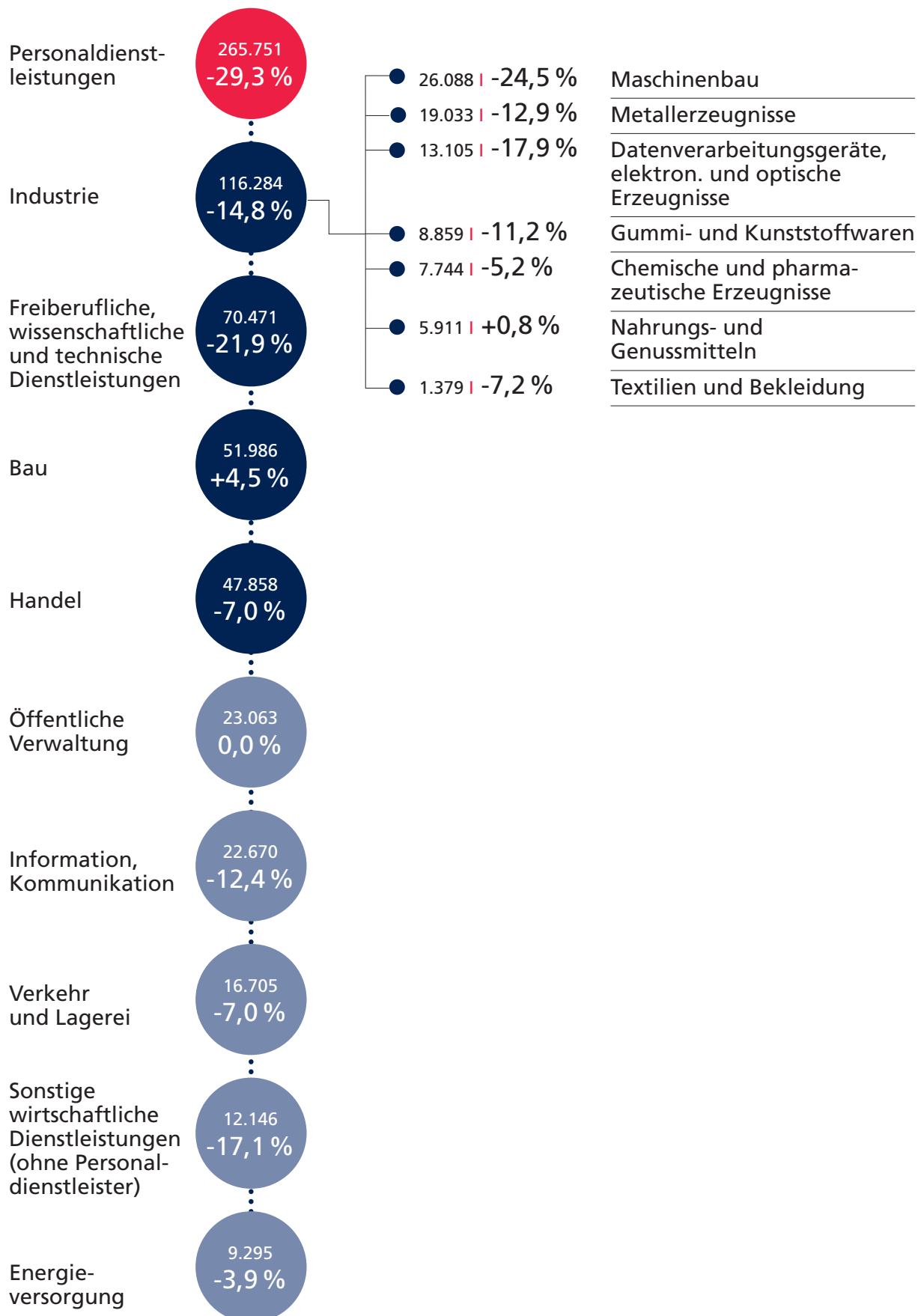



# GERINGER NACHFRAGERÜCKGANG BEI AZUBIS.

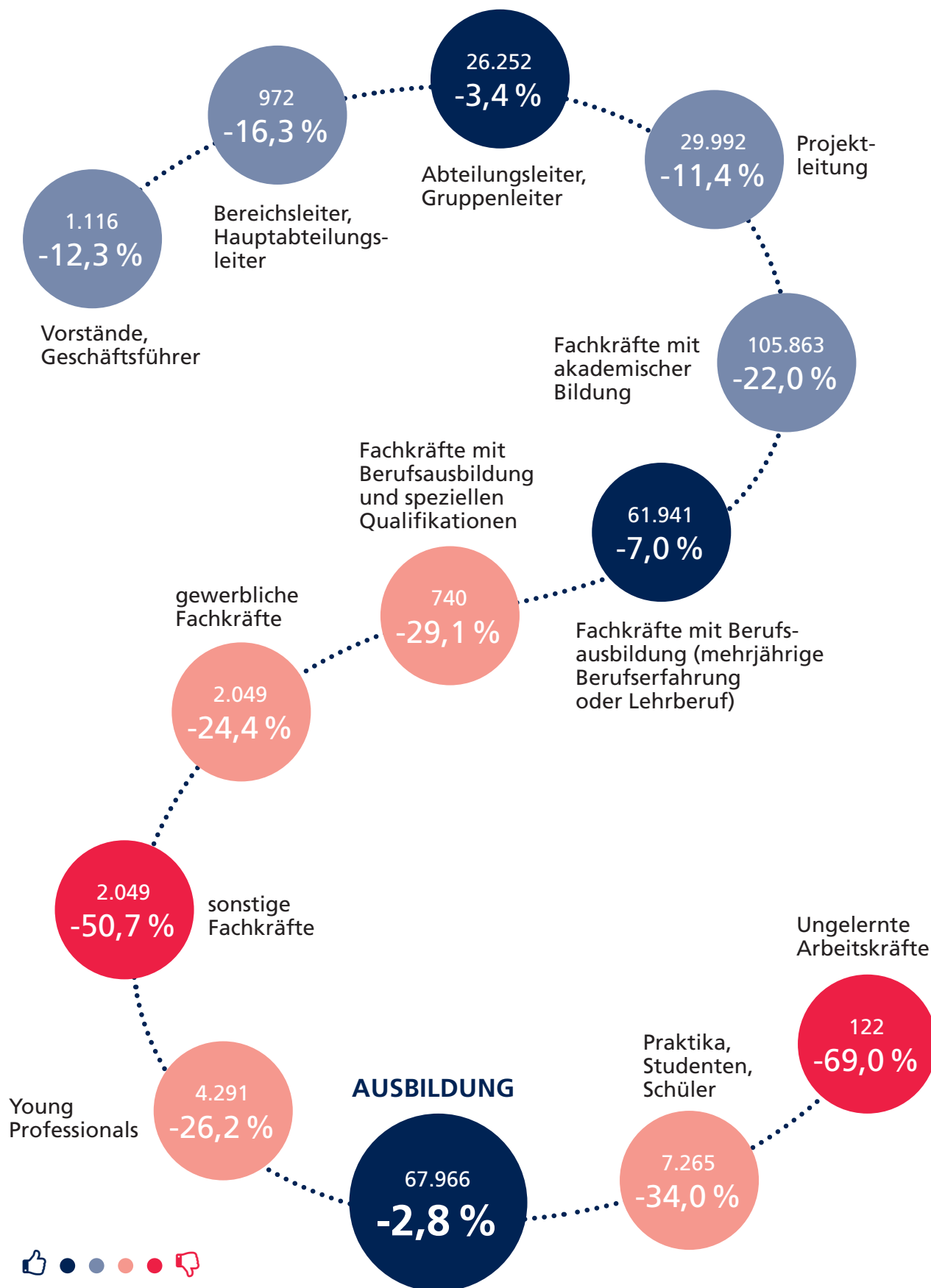

# IN BERLIN IST DER RÜCKGANG AM GERINGSTEN, IN HAMBURG AM STÄRKSTEN.

ANZAHL AN JOBS UND PROZENTUALE ÄNDERUNG ZUM VORJAHR

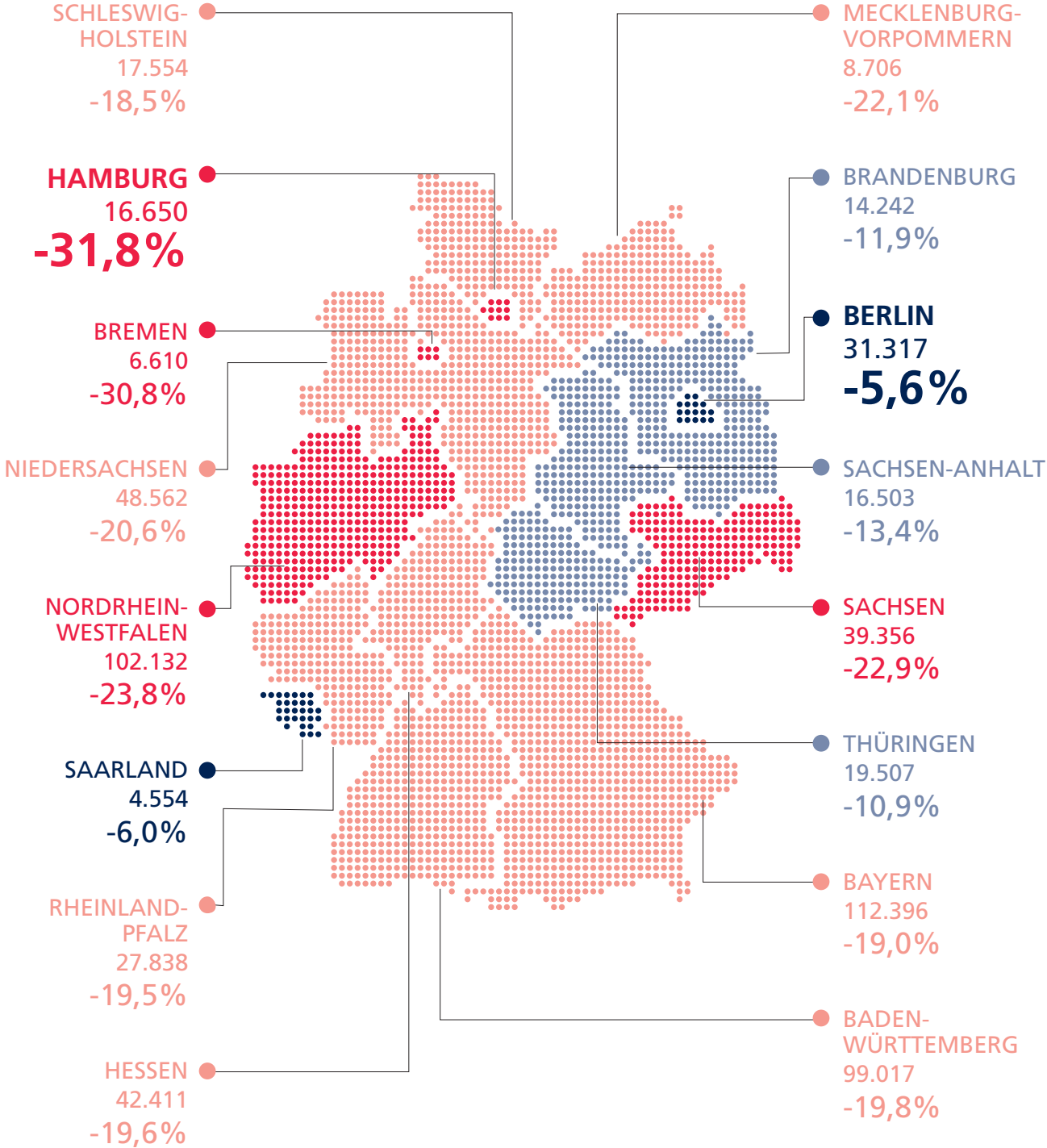





# MEHR JOBANGEBOTE FÜR BAUINGENIEURE.

## DIE TOP 5 BERUFSBILDER DER BERUFSGRUPPE



ELEKTRONIKER  
61.210  
**-18,2 %**



BAUINGENIEUR  
26.704  
**+1,2 %**



ANLAGENMECHANIKER  
25.211  
**-4,5 %**

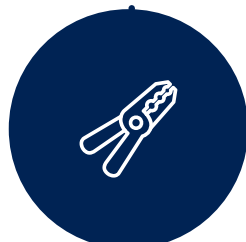

MECHATRONIKER (ALLG.)  
21.868  
**-19,5 %**



SERVICETECHNIKER  
21.544  
**-17,4 %**

# Transport, Verkehr, Logistik





# TROTZ HOHEM PAKETAUFKOMMEN: LEICHTER RÜCKGANG DER POST- UND KURIERBRANCHE.

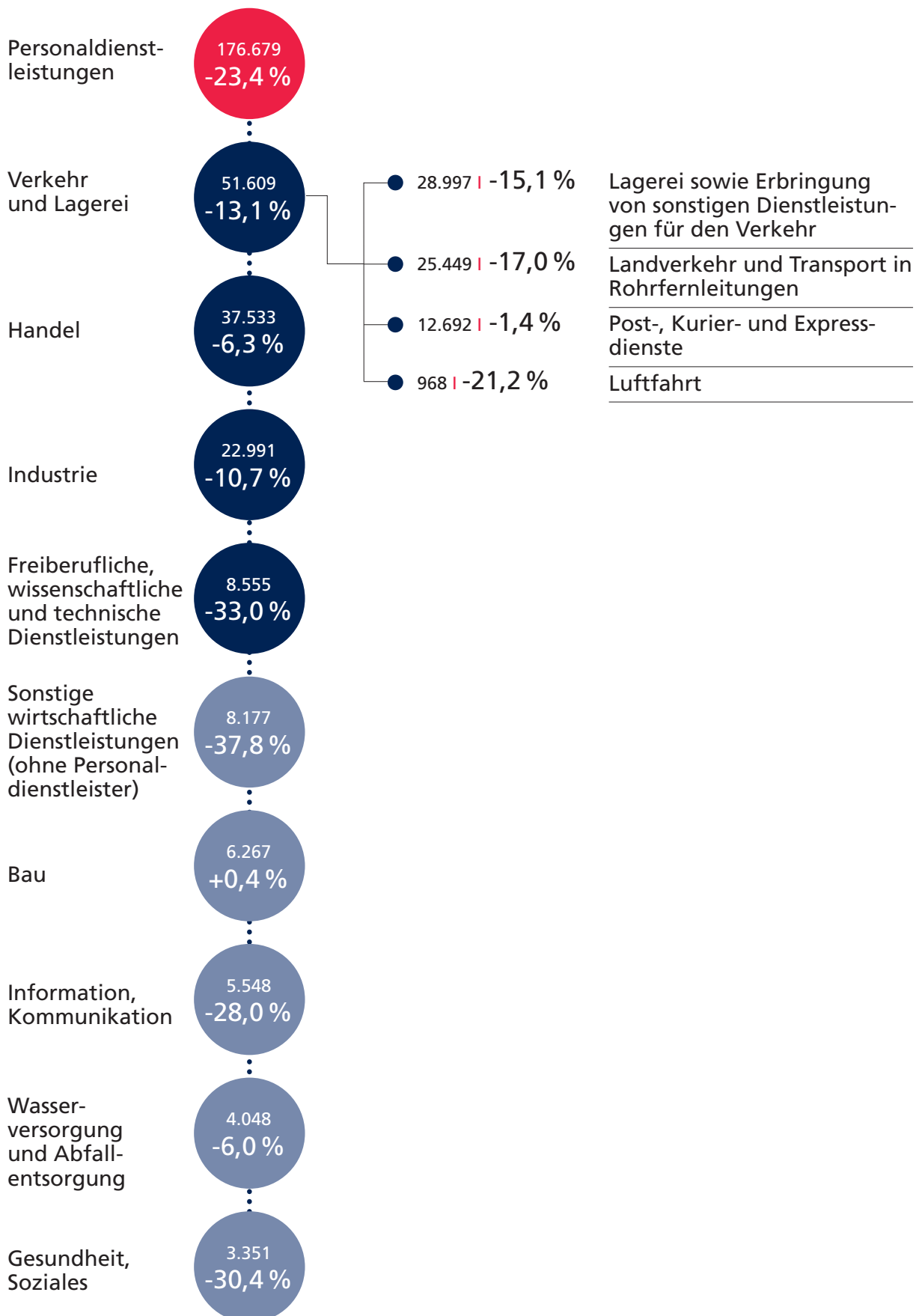

# BEREICHS- UND HAUPTABTEILUNGSL EITER MEHR GEFRAGT ALS VOR EINEM JAHR.

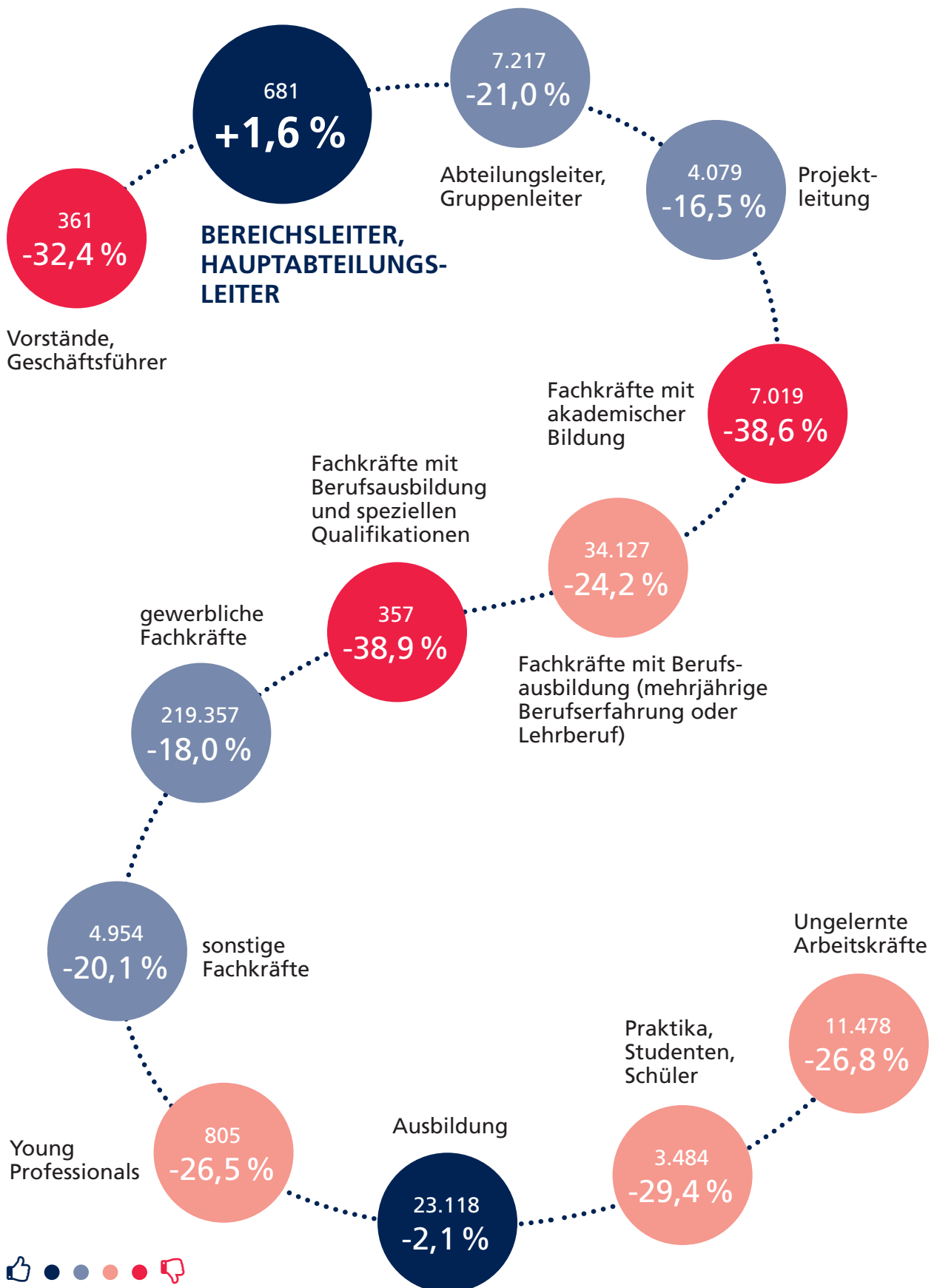



# IN THÜRINGEN IST DIE NACHFRAGE NUR LEICHT GESUNKEN.

ANZAHL AN JOBS UND PROZENTUALE ÄNDERUNG ZUM VORJAHR

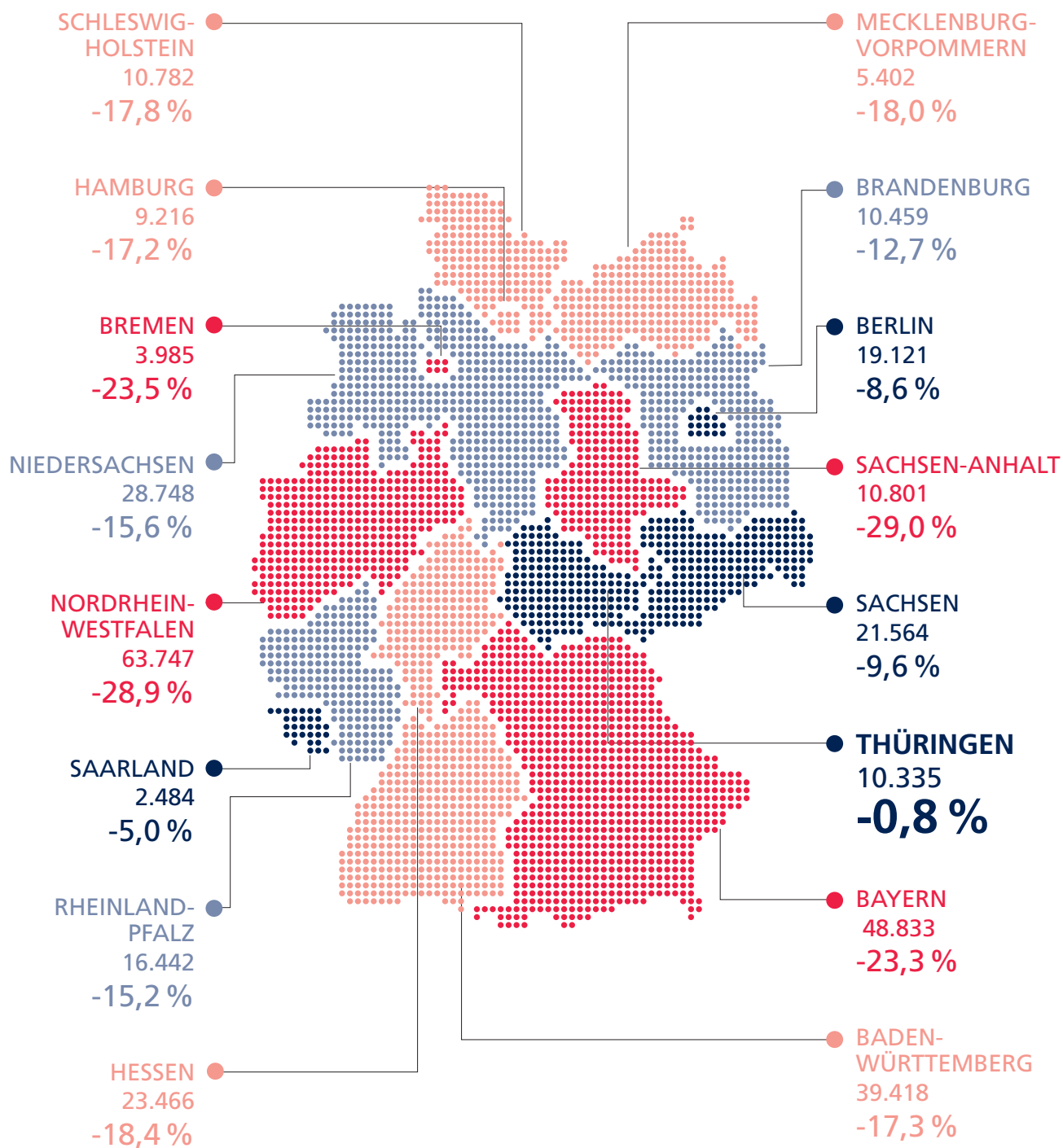



# LAGERMITARBEITER KONNTEN AUS DEN MEISTEN JOBANGEBOTEN WÄHLEN.

DIE TOP 5 BERUFSBILDER DER BERUFSGRUPPE



LAGERMITARBEITER  
67.867  
**-12,6 %**



GABELSTAPLERFAHRER  
35.455  
**-16,8 %**



BERUFSKRAFTFAHRER  
30.929  
**-21,3 %**



FACHKRAFT FÜR LAGERLOGISITK  
27.739  
**-11,9 %**



KOMMISSIONIERER  
23.058  
**-9,7 %**

# Vertrieb und Verkauf

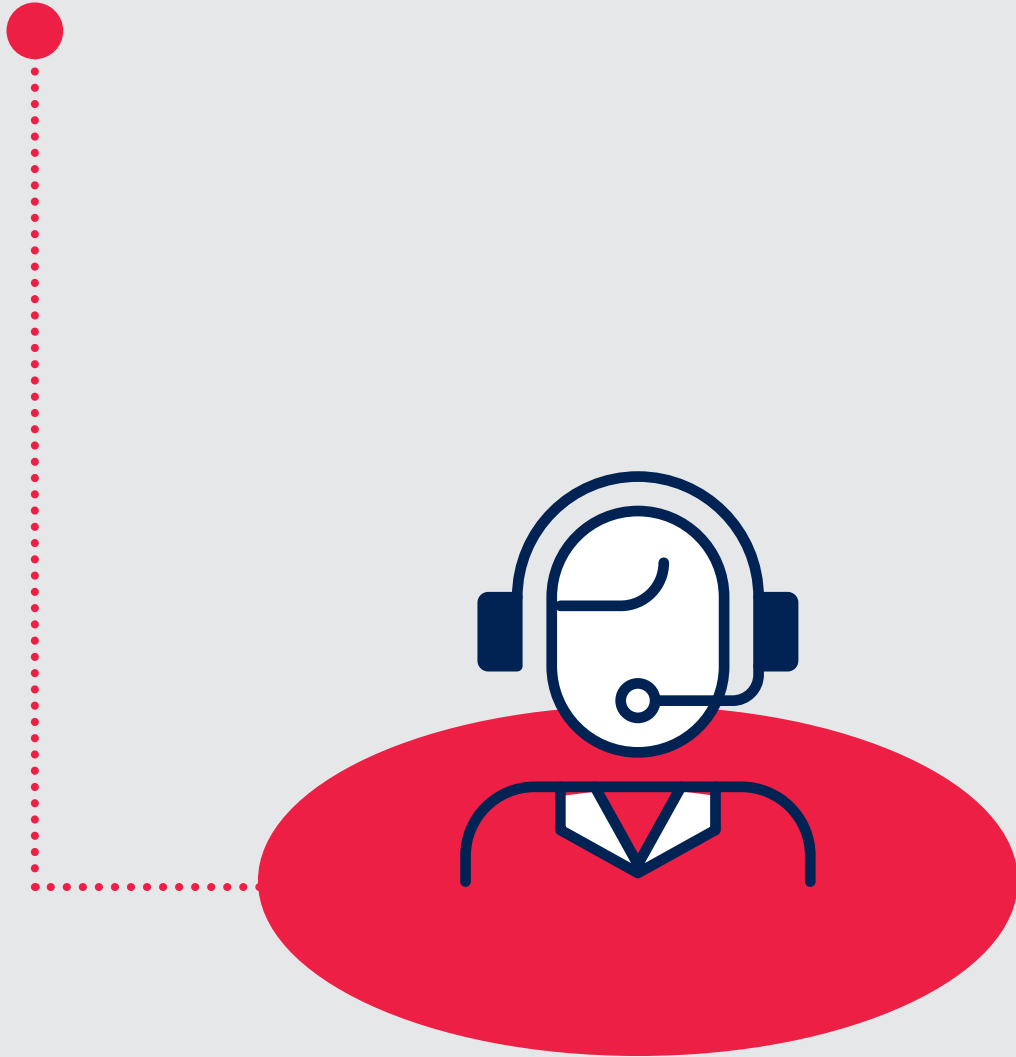

# NACHFRAGEANSTIEG IM EINZELHANDEL.

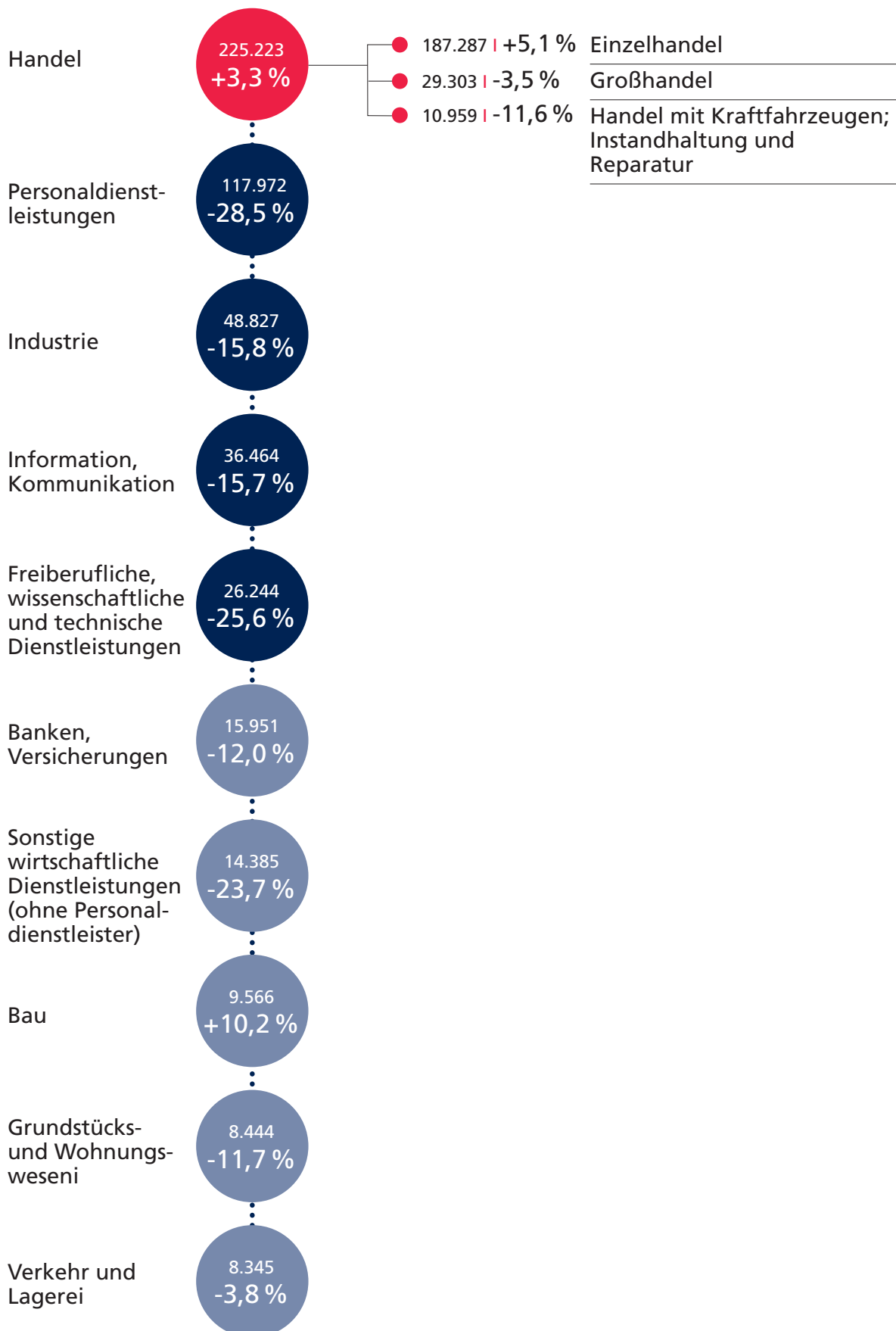





# EIN DRITTEL MEHR AUSBILDUNGSPLÄTZE.

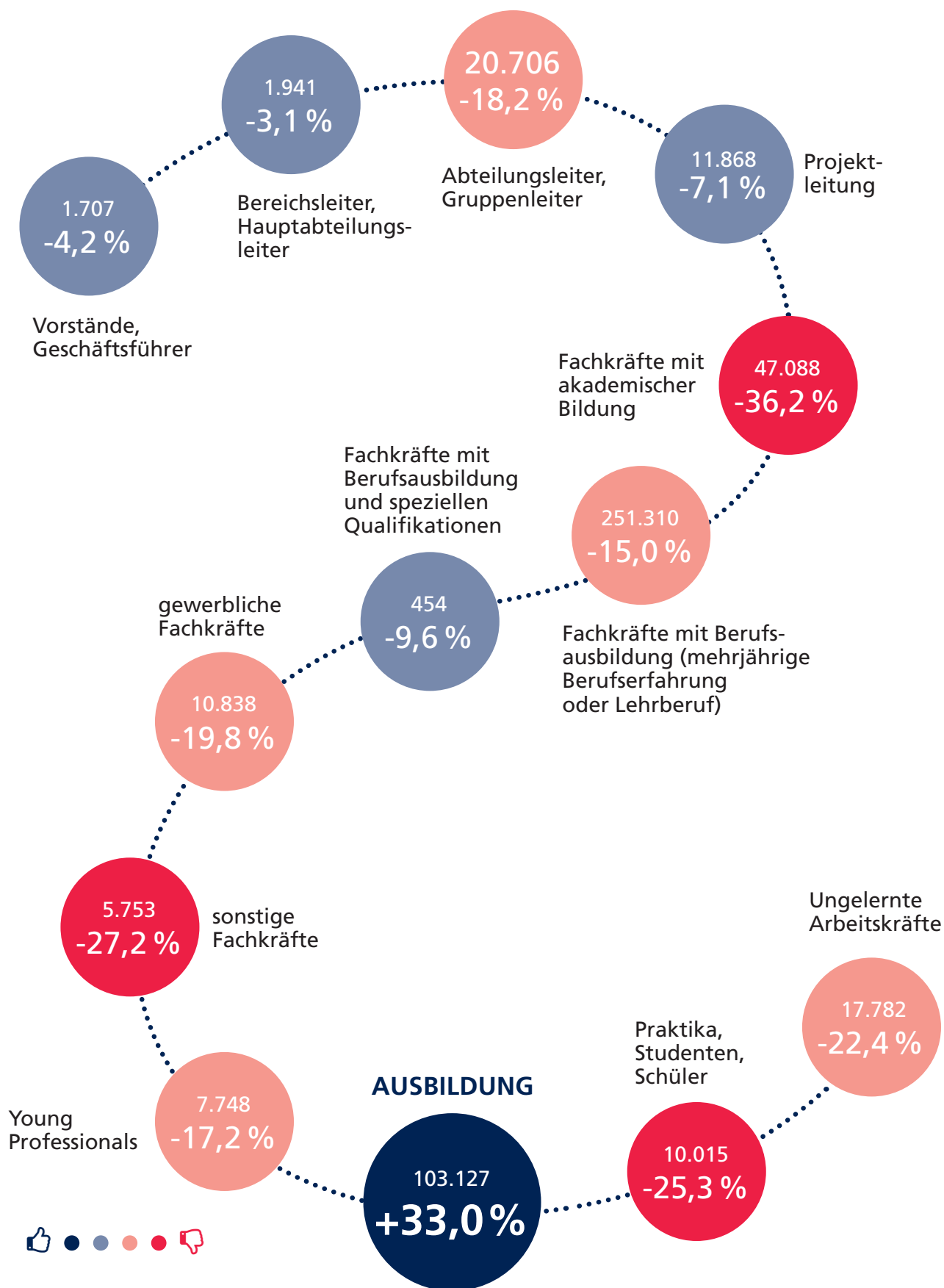

# SACHSEN-ANHALT WEIST DEN GERINGSTEN RÜCKGANG AN JOBANGEBOTEN AUF.

ANZAHL AN JOBS UND PROZENTUALE ÄNDERUNG ZUM VORJAHR

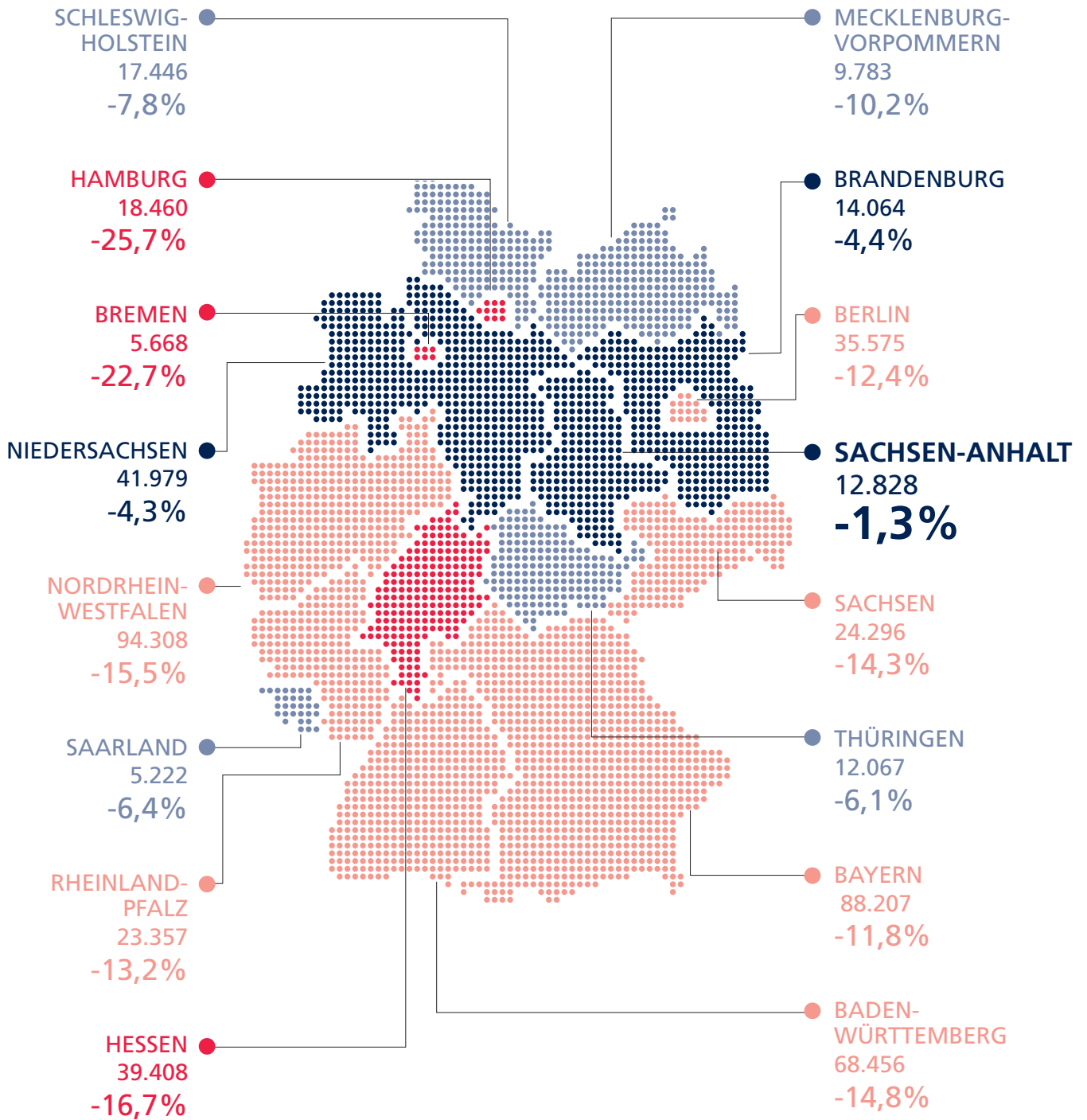



# NACHFRAGE IM VERTRIEBSAUSSENDIENST NUR LEICHT ZURÜCKGEGANGEN.

DIE TOP 5 BERUFSBILDER DER BERUFSGRUPPE



VERKÄUFER  
158.638  
**-13,3 %**



KAUFMANN  
101.608  
**-7,7 %**



KUNDENBERATER  
36.192  
**-19,2 %**



VERTRIEBSAUSSENDIENST  
29.889  
**-0,9 %**



TELESALES PROFESSIONAL  
22.892  
**-20,7 %**

# Corona Spezial

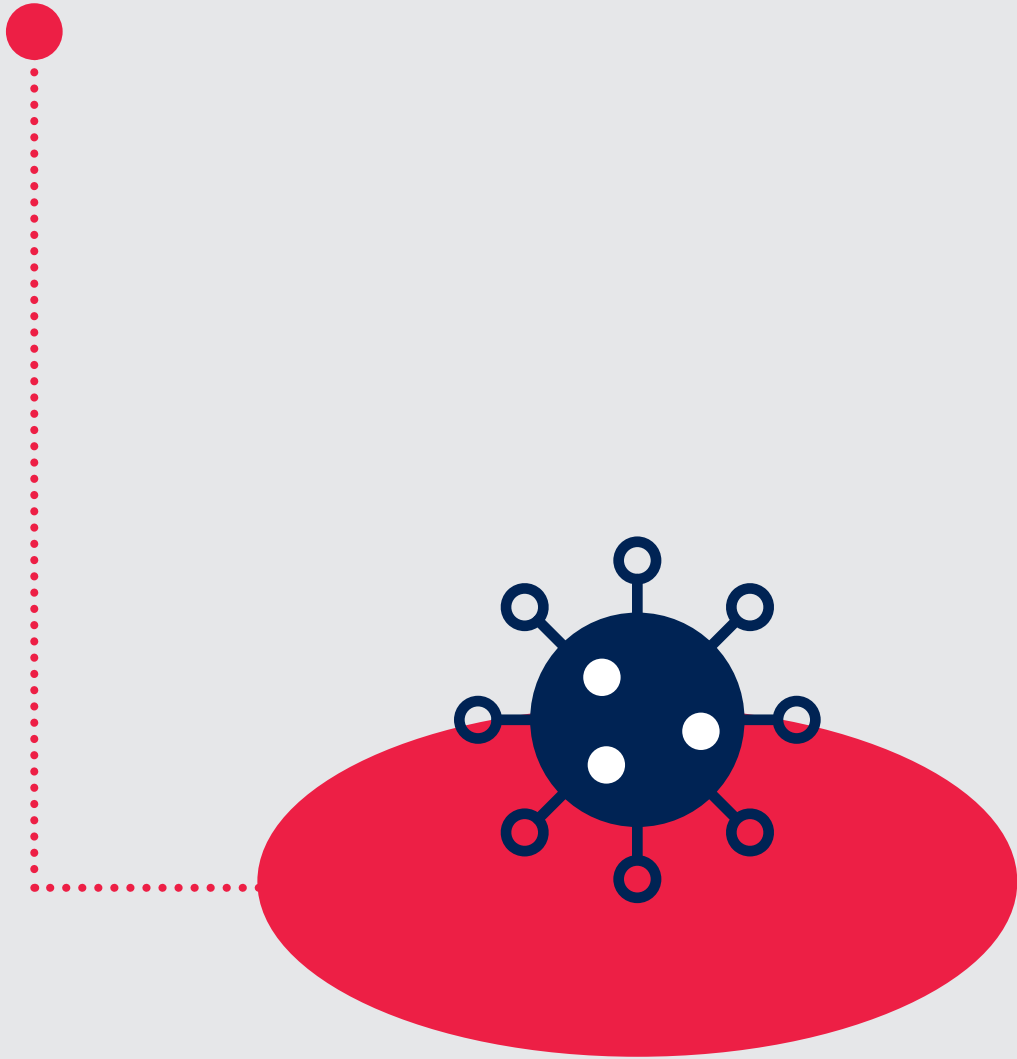



# VERLAUF DER JOBANGEBOTE 2019 UND 2020 IM VERGLEICH.

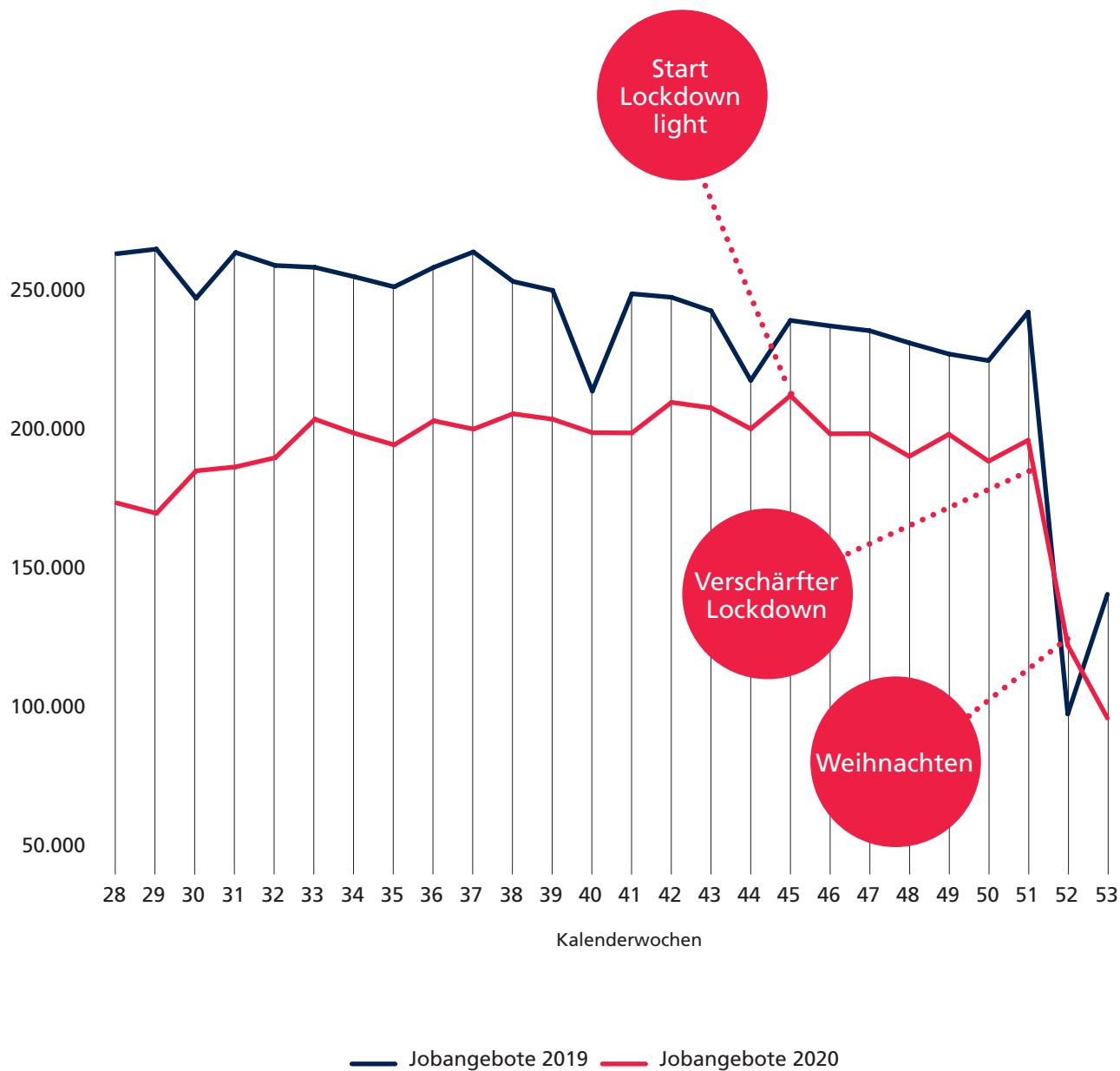

# SIEGER UND VERLIERER DER BERUFSGRUPPEN.

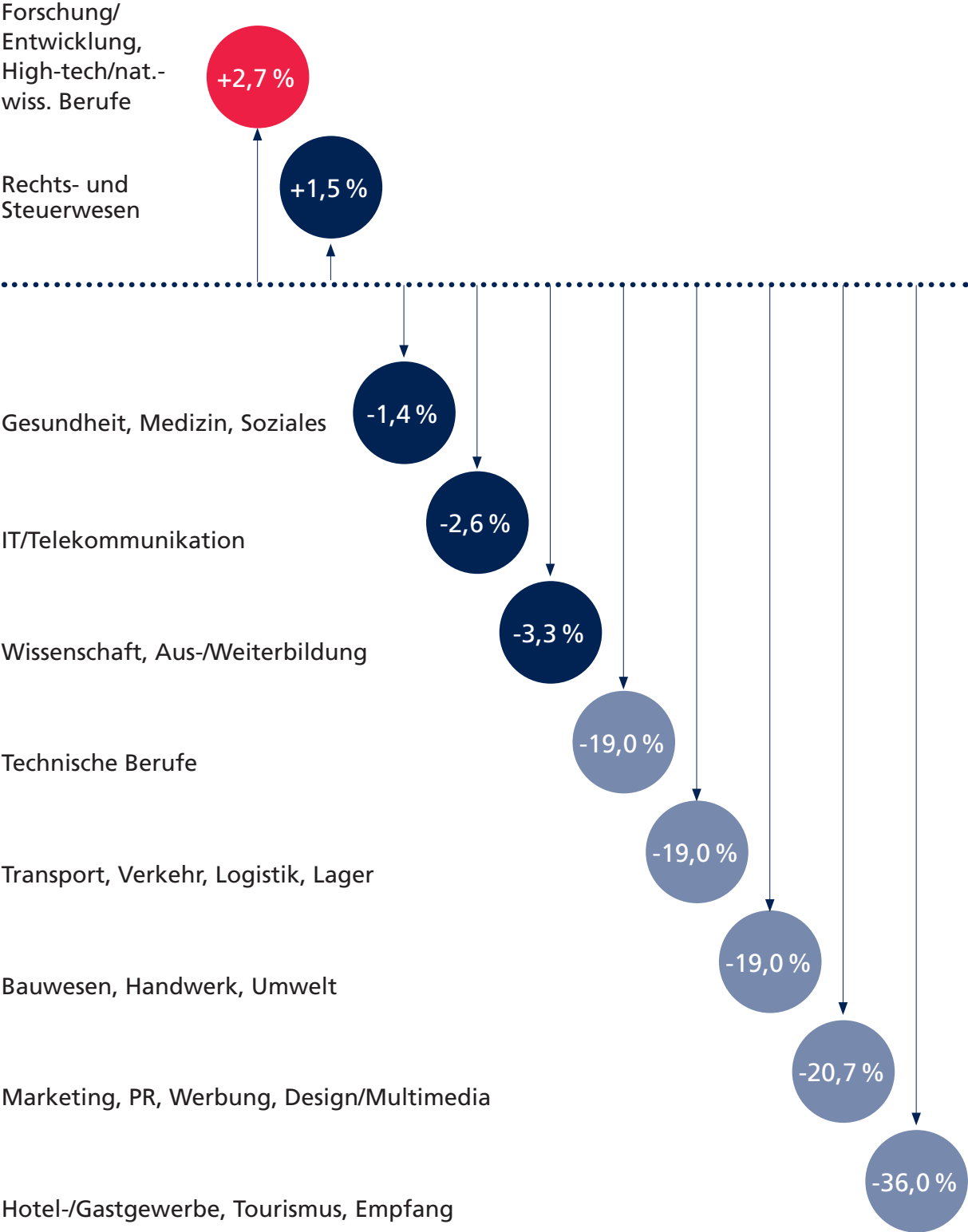



# CORONA SCHAFFT MÖGLICHKEITEN FÜR HOME-OFFICE UND DIGITALE BEWERBUNGSGESPRÄCHE.

EXPLIZITE ERWÄHNUNG DER BEGRIFFE IN JOBANGEBOTEN.

## Homeoffice

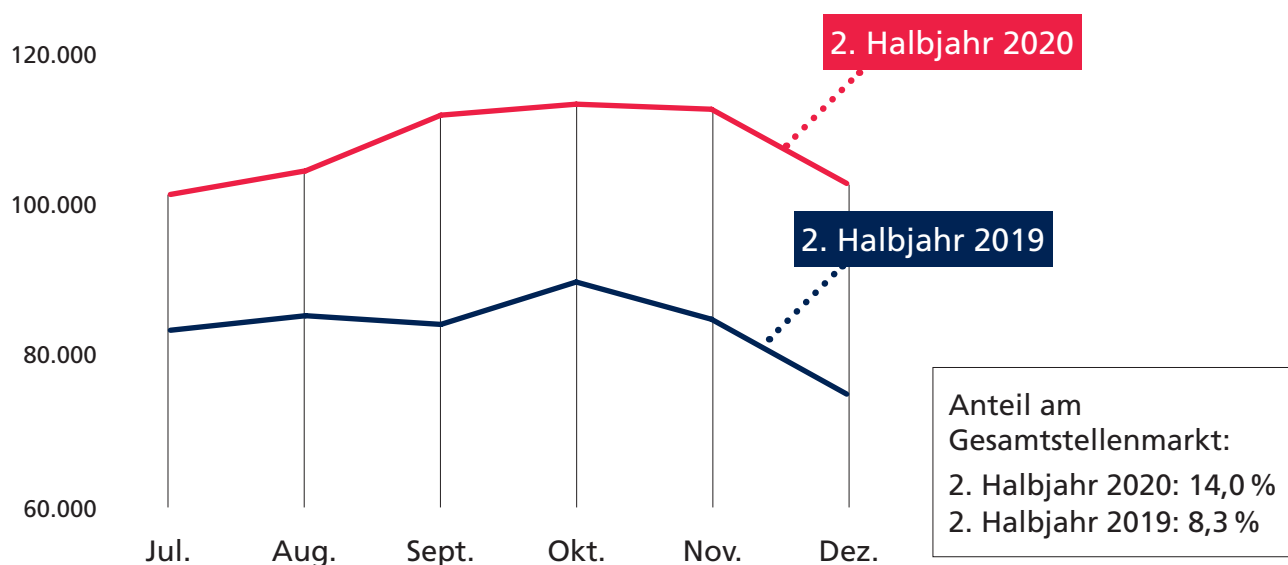

## Digitale Bewerbungsgespräche

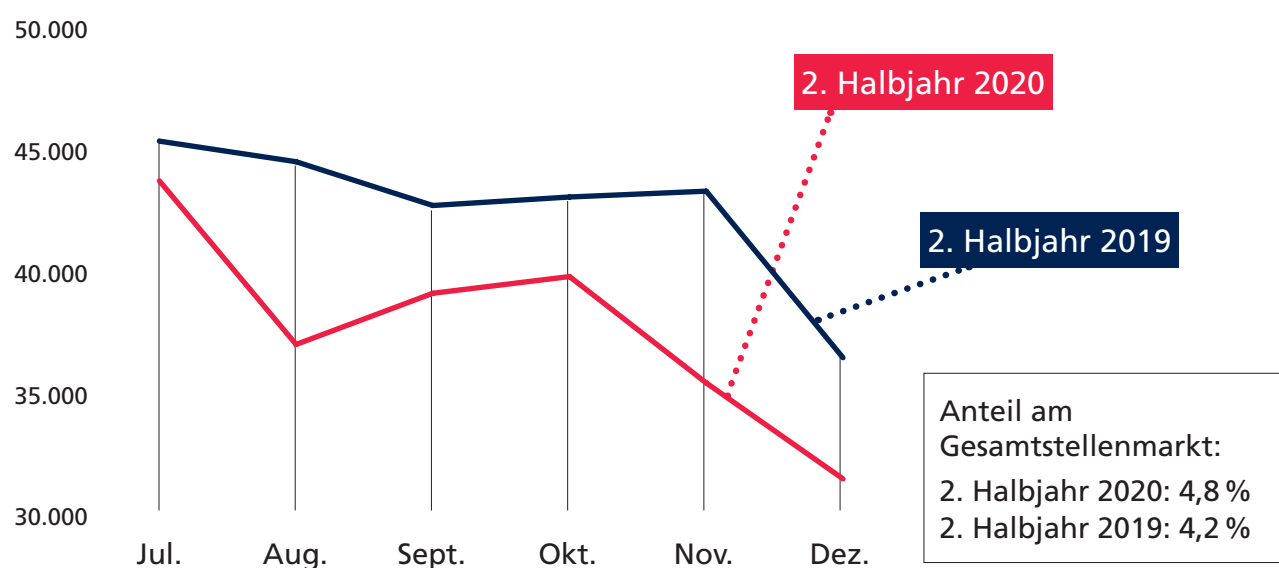

# GESUNDHEIT, MEDIZIN UND SOZIALES: DIESE BERUFSPROFILE SIND BESONDERS GEFRAGT.

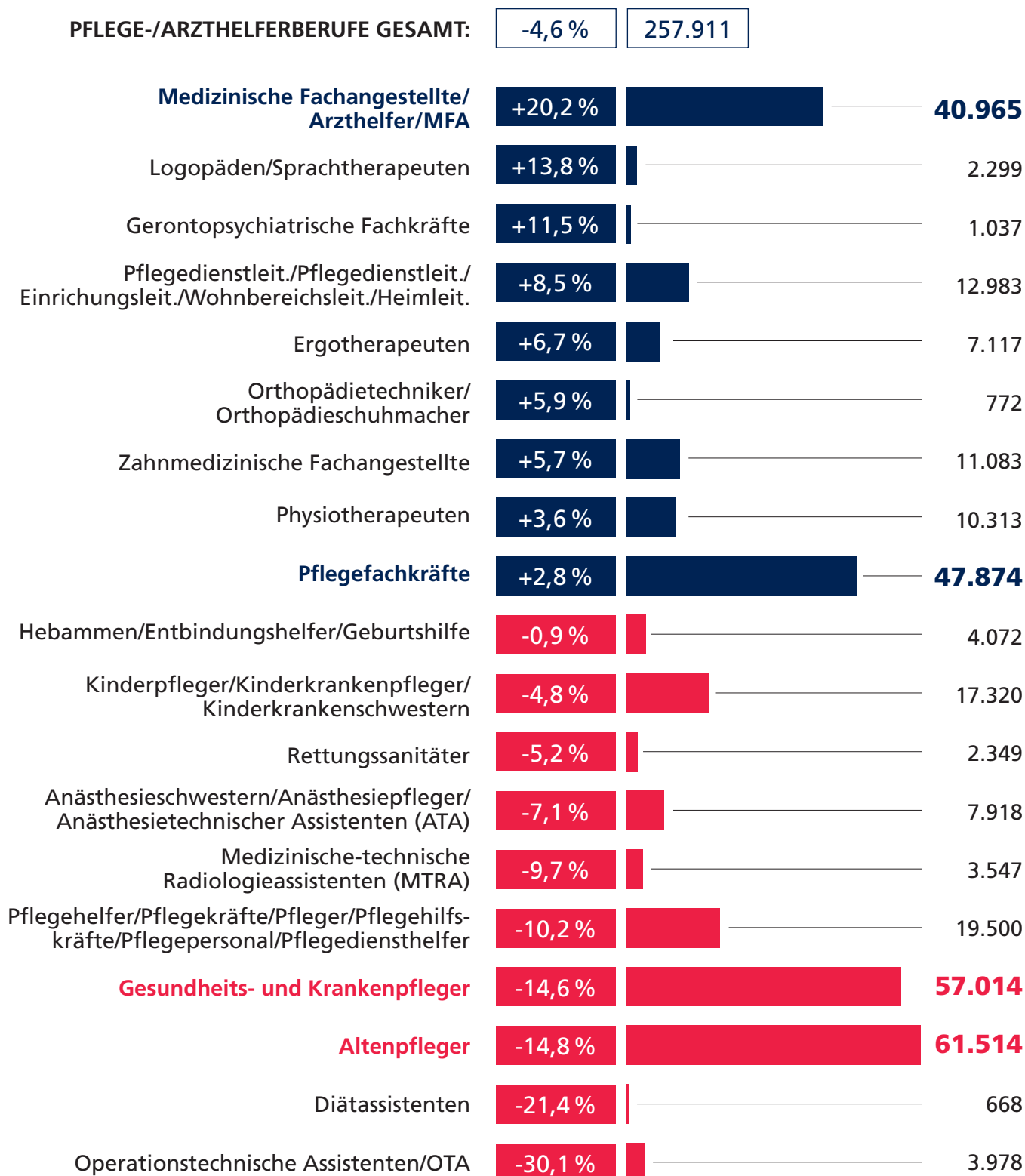



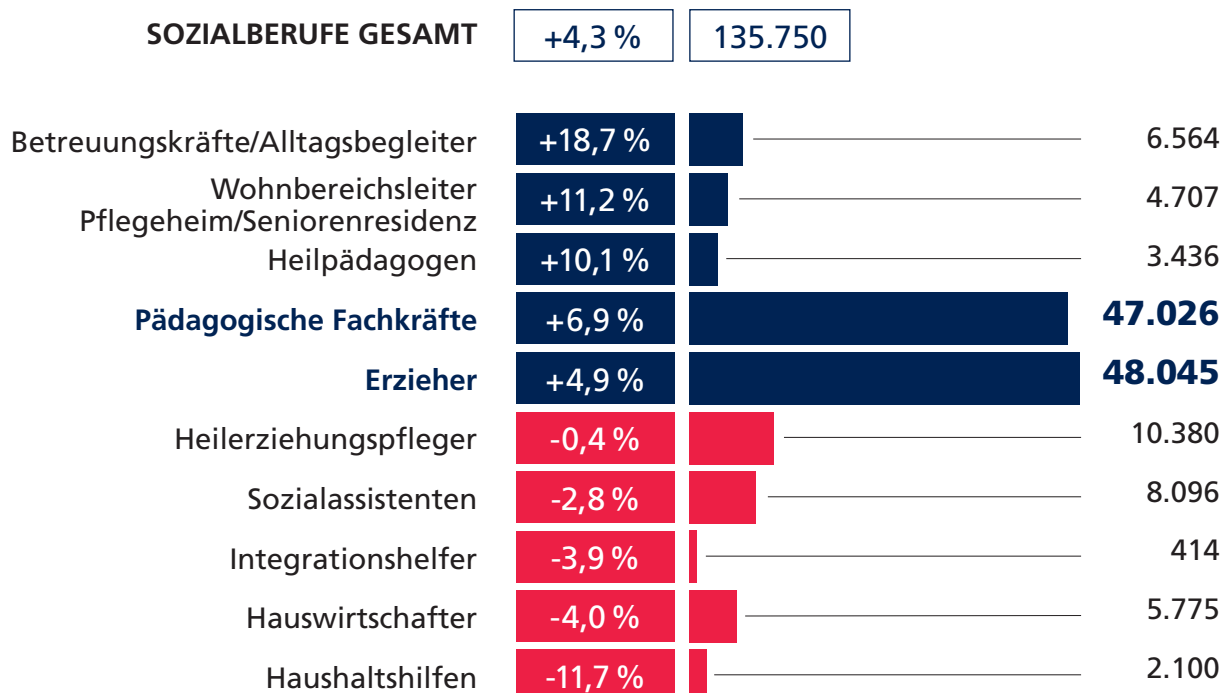
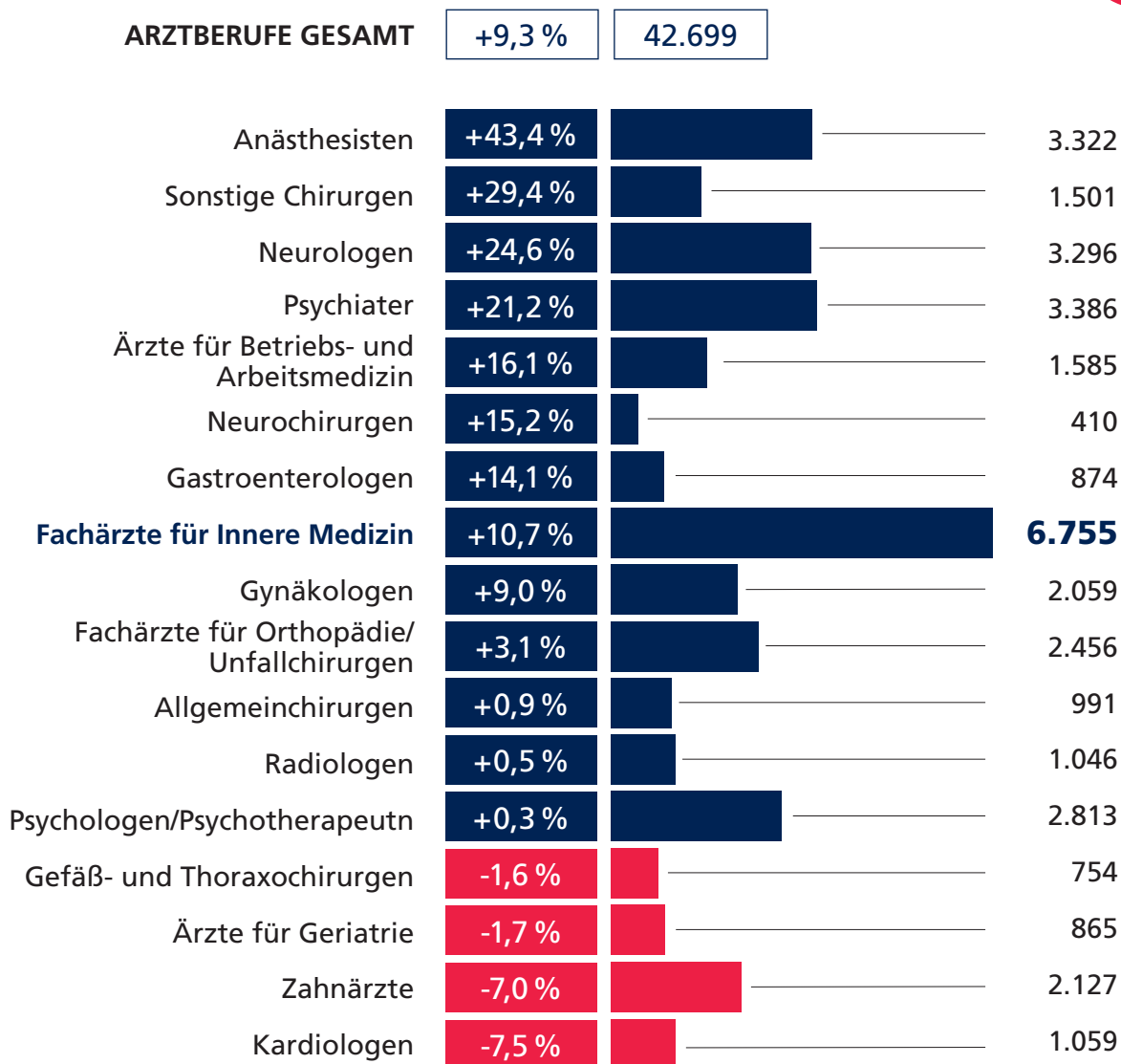

# WBS GRUPPE – DIE EXPERTEN FÜR BILDUNG.

Die WBS GRUPPE ist ein führender Anbieter für Ausbildung und Weiterbildung. Wir sind bundesweit und international mit fünf starken Marken aktiv. Mehr als 1.400 Mitarbeiterinnen und Mitarbeiter gestalten digitale und flexible Bildungsangebote. Seit über 40 Jahren vermittelt die WBS GRUPPE exzellente Qualifikationen, Selbstkompetenzen und praktisches Fachwissen. Damit steigern wir gezielt die Job- und Karrierechancen unserer Kunden und unterstützen Unternehmen darin, kompetente Fachkräfte zu fördern.



**WBS  
TRAINING**

**WBS TRAINING**

Geförderte Weiterbildungen  
und Umschulungen



**WBS  
SCHULEN**

**WBS SCHULEN**

Ausbildungen im Bereich Gesundheit,  
Pflege und Soziales.



**WBS  
AKADEMIE**

**WBS AKADEMIE**

Online-Aufstiegsfortbildungen  
und Online-Masterstudien.



**WBS CODING  
SCHOOL**

**WBS CODING SCHOOL**

Bootcamp für die IT-Fachkräfte  
von morgen.



**WBS  
RECRUITING  
INTERNATIONAL**

**WBS RECRUITING INTERNATIONAL**

Vermittlung von Azubis und Fachkräften  
aus dem Ausland.

**IMPRESSUM:**

**WBS TRAINING AG**  
Lorenzweg 5, 12099 Berlin  
Telefon 030 695450400  
Fax 030 695450408  
[kontakt@wbs-gruppe.de](mailto:kontakt@wbs-gruppe.de)

[wbs-gruppe.de](http://wbs-gruppe.de)

[wbs-gruppe.de](http://wbs-gruppe.de)